

# Ano 2024

Publicado em 09 de agosto de 2023.



EDITAL



## MESTRADO ACADÊMICO DO PROGRAMA DE PÓS-GRADUAÇÃO *STRICTO SENSU* EM SAÚDE PÚBLICA

Oferta ENSP – Regular – Anual

Olá!

Estamos muito felizes com o seu interesse em participar do Curso de Mestrado Acadêmico do Programa de Pós-Graduação *Stricto Sensu* em Saúde Pública da Escola Nacional de Saúde Pública da ENSP.

Nas próximas páginas daremos informações de como realizar sua inscrição e de todo processo.

Coordenação do Programa do Programa de Saúde Pública:

**Dr. Rondineli Mendes da Silva**

**Dr.ª Liana Wernersbach Pinto**



Publicada em 01/09/2023

Nesta Chamada, a Ensp torna públicas as datas e regras para a seleção de candidatos/as aos cursos de Mestrado Acadêmico do Programa de Pós-graduação *Stricto Sensu* em Saúde Pública.

## PROGRAMA DE PÓS-GRADUAÇÃO EM SAÚDE PÚBLICA (PPGSP)

A Ensp/Fiocruz possui seis Programas de Pós-Graduação *Stricto Sensu* (Mestrado e Doutorado). Esta seleção é para os níveis de **Mestrado Acadêmico do Programa de Pós-graduação em Saúde Pública (PPGSP)** da Ensp.

### Sobre o PPGSP

Criado em 1977, foi credenciado pela Coordenação de Aperfeiçoamento de Pessoal de Nível Superior (CAPES) do Ministério da Educação no mesmo ano.

Objetivo: formar profissionais em Saúde Coletiva, que irão atuar em atividades de pesquisa, como professores e em serviços de saúde.

### Áreas de concentração do PPGSP:

1. Determinação dos Processos Saúde-Doença: Produção/Trabalho, Território e Direitos Humanos
2. Políticas, Planejamento, Gestão e Cuidado em Saúde
3. Sociedade, Violência e Saúde

## SUMÁRIO CLICÁVEL

- 1 - Sobre o PPGSP (2)
- 2 - O que você precisa saber antes de se inscrever (3)
- 3 - Quem pode se candidatar (3)
- 4 - Datas Importantes (4)
- 6 - Inscrição (7)
- 7 - Etapas de seleção (13)
- 8 - Sobre a prova (17)
- 9 - Classificação final (22)
- 10 - Matrícula (23)
- 11 - Bolsa de estudos (25)
- 12 - Orientação (25)
- 13 - Sobre as vagas (26)
- 14 - Ações Afirmativas (27)
- 15 - Anexo I (29)
- 16 - Anexo II (34)
- 17 - Anexo III (39)



Escola Nacional de Saúde Pública  
Sergio Arouca  
ENSP



Ministério da Saúde  
**FIOCRUZ**  
Fundação Oswaldo Cruz

## O QUE VOCÊ PRECISA SABER ANTES DE SE INSCREVER

**Duração :**



12 a 24 meses

**Modalidade:**



presencial com **dedicação exclusiva**

**Valor:**



Não será cobrada taxa de inscrição ou de matrícula. O **curso é gratuito** e não será cobrada mensalidade.

**Créditos:**



36 com algumas disciplinas obrigatórias

**Vagas:**



48 no total, 30% para Ações Afirmativas (cotas)

Acesse [aqui](#) para saber mais sobre o Programa PPGSP.

## QUEM PODE SE CANDIDATAR

- a) **Brasileiro/a ou estrangeiro/a** com visto de permanência no país e/ou cidadania brasileira;
- b) **Mestrado:** pessoas com diploma de curso superior (mínimo de 4 anos) reconhecido pelo Ministério da Educação.

## DATAS IMPORTANTES

➤ **04/09 a 04/10/2023**

**Inscrição**

(documentos de inscrição recebidos via acesso.fiocruz.br)

➤ **11/10/2023**

**Homologação**

Publicação da lista de candidatos/as com inscrição homologada (aceita) e não homologada (não aceita)

**Prova de inglês**

Publicação da lista de candidatos que precisam e que não precisam fazer a prova de inglês

**Locais da Prova**

Publicação dos locais das provas

➤ **11 e 13/10/2023**

**Recurso**

Recebimento dos recursos da homologação de inscrição

➤ **16/10/2023**

**Resultado Recurso**

Publicação do resultado do recurso da inscrição

➤ **20/10/2023**

**Prova de Inglês**

(09h às 11h)

**Prova Escrita**

(13h às 16:30h)

➤ **23/10/2023**

**Gabarito da prova de inglês**

Publicação do gabarito da prova de inglês a partir das 15h

➤ **24/10/2023**

**Notas prova de inglês**

Publicação das notas da prova de Inglês

➤ **24 e 25/10/2023**

**Recurso prova de inglês**

Recebimento dos recursos da Prova de Inglês até 16h do dia 25/10/2023

➤ **27/10/2023**

**Resultado recurso prova de Inglês**

Publicação do resultado do recurso da prova de inglês

➤ **08/11/2023**

**Notas prova escrita**

Publicação das notas da prova escrita

➤ **08 e 09/11/2023**

**Recurso prova escrita**

Recebimento dos recursos da Prova escrita até 16h dia 09/11/2023

➤ **14/11/2023**

**Resultado recurso prova escrita**

Publicação do resultado do recurso da prova escrita

➤ **13, 14, 16 e 17/11/2023**

**Análise dos documentos**

Análise, por parte da banca, dos documentos enviados pelos/as candidatos/as

**CONTINUA NA PRÓXIMA PÁGINA**

## DATAS IMPORTANTES

- **21/11/2023**  
**Resultado análise de documentos e agenda de entrevistas**  
Publicação dos documentos referentes às notas obtidas na análise do currículo e do agendamento das entrevistas
- **21 e 22/11/2023**  
**Recurso análise de currículo**  
Recebimento dos recursos - análise do currículo até às 16h do dia 22/11/2023
- **24/11/2023**  
**Resultado recurso**  
Publicação do resultado do recurso com a possível divulgação de novos/as candidatos/as à entrevista
- **27, 28, 29 e 30/11/2023**  
**Entrevistas**
- **27 e 28/11/2023**  
**Entrevista candidatos Ações afirmativas**  
Entrevista de candidatos/as que concorrem às vagas de Ações Afirmativas
- **29/11/2023**  
**Resultado entrevistas**  
Publicação do resultado da entrevista de candidatos/as que concorrem às vagas por Ações Afirmativas
- **29 e 30/11/2023**  
**Recurso**  
Recebimento dos recursos referentes ao resultado da entrevista de candidatos/as que concorrem às vagas de Ações Afirmativas até às 16h do dia 31/11/2023
- **01/12/2023**  
**Resultado recurso**  
Publicação do resultado do recurso em [acesso.fiocruz.br](http://acesso.fiocruz.br) e [ensino.ensp.fiocruz.br](http://ensino.ensp.fiocruz.br)
- **06/12/2023**  
**Resultado entrevista**  
Publicação do resultado da entrevista
- **06 e 07/12/2023**  
**Recurso entrevista**  
Recebimento dos recursos - entrevista
- **11/12/2023**  
**Resultado recurso**  
Publicação do resultado do recurso
- Lista de selecionados**  
Publicação da lista final dos/as selecionados/as
- **08, 09, 10, 11 e 12/01/2024**  
**Envio documentos matrícula**  
Período para envio dos documentos de matrícula

CONTINUA NA PRÓXIMA PÁGINA

## DATAS IMPORTANTES

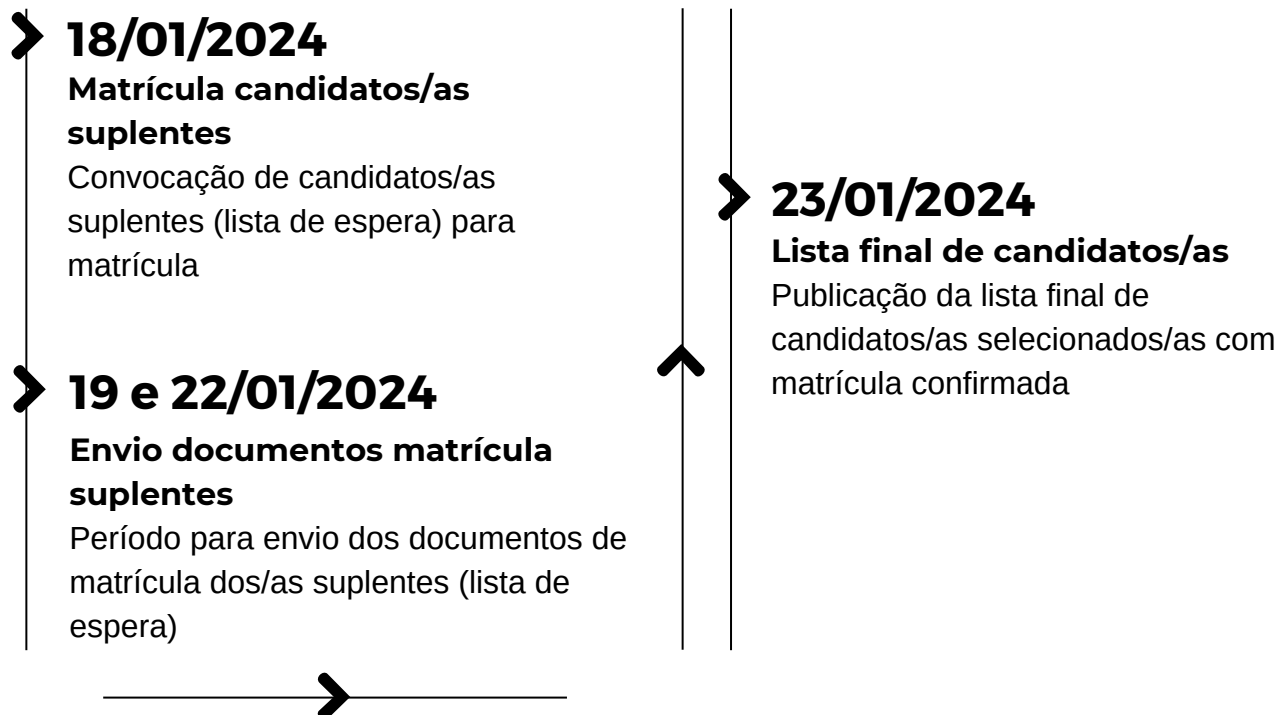

### FIQUE ATENTO/A!

O PPGSP oferece uma disciplina obrigatória (Introdução à Saúde Coletiva), normalmente em fevereiro, antes do início oficial do período letivo.

## INSCRIÇÃO

Quando: **04/09 a 04/10 de 2023**, até as 16h do dia 04/10 (horário de Brasília).



Antes de fazer o seu cadastro no sistema, leia todo o Edital para conhecer as regras da seleção e ter certeza de que preenche os requisitos do Mestrado.

### ▶▶ Como se inscrever

Para ter acesso ao formulário de inscrição, é necessário fazer um cadastro no site [acesso.fiocruz.br](http://acesso.fiocruz.br), seguindo os passos abaixo:

1. Acesse [acesso.fiocruz.br](http://acesso.fiocruz.br) e clique em **Crie sua conta**;
2. Selecione a opção **Brasileiro/a** ou **Estrangeiro/a**;
3. Preencha seus **dados pessoais** de acordo com seu documento de identificação;
4. Leia os **termos de uso** e confirme no campo “Li e estou de acordo com os termos de uso”;
5. Clique na opção “Não sou um robô” e em seguida em **Avançar**;
6. Verifique se o seu endereço de e-mail está correto e clique em **Avançar** para ativar sua conta;
7. Verifique se você recebeu o código de acesso na caixa de entrada do seu e-mail ou no seu antispam;
8. Informe o código de acesso recebido no campo **código de 06 dígitos** e clique em Verificar;
9. Uma mensagem de confirmação aparecerá na tela: “Sua conta foi criada com sucesso”. Clique em **Autenticar**.

## ▶▶ Passo a passo da inscrição

1. Depois de cadastrado/a, acesse a opção **Serviços Fiocruz** no menu à esquerda;
2. Clique em **Ensino** e depois em **Chamadas Públicas Abertas**;
3. Na opção Programa de Pós-graduação em Saúde Pública, escolha **Mestrado Acadêmico em Saúde Pública 2024** e clique em Filtrar;
4. Selecione o **Mestrado Acadêmico 2024** desejado clicando no ícone na coluna Detalhar;
5. Na página seguinte, clique em **Inscriver-se**;
6. Preencha todos os campos obrigatórios do formulário de inscrição e clique em **Próximo**;
7. Anexe os documentos obrigatórios listados no item **PREPARE OS SEUS DOCUMENTOS**;
8. Confira seus dados e clique no botão **Confirmar** para gravar sua inscrição. O sistema emitirá a seguinte mensagem “Sua inscrição foi gravada com sucesso”;
9. Seus dados e seus documentos cadastrados serão analisados;
10. Clique no botão **Acessar Portal** para acompanhar sua inscrição e, se preferir, clique em **Gerar PDF** para salvar seu comprovante de inscrição

**Você é responsável por preencher o cadastro corretamente e com informações verdadeiras.**

### ATENÇÃO

Ao final da inscrição, o sistema mostrará uma tela com o resumo de todas as informações fornecidas e documentos anexados. Antes de clicar no botão Confirmar, revise todos os dados e a documentação fornecida. Você receberá por e-mail a informação de que sua inscrição foi concluída. Caso não receba o e-mail, entre em contato com [pseletivoss@ensp.fiocruz.br](mailto:pseletivoss@ensp.fiocruz.br).



## ►► Prepare os seus documentos

No momento da inscrição, você precisará anexar alguns documentos (cópias).  
Veja a lista abaixo:

a) **Documento de Identificação** (cópia do RG);

b) **Currículo Lattes atualizado;**

Criado na Plataforma Lattes-CNPq (<https://lattes.cnpq.br/>) e salvo em PDF.

c) **Comprovante proficiência em língua inglesa;**

Caso você tenha comprovante de proficiência em língua inglesa, não precisará realizar a prova de inglês. Também estarão dispensados/as da prova candidatos/as que tenham sido aprovados/as anteriormente em prova de inglês em cursos de mestrado ou doutorado da Ensp.

Para comprovar a proficiência em inglês, você precisa apresentar qualquer um dos documentos a seguir, em cópia legível (frente e verso) digitalizado e salvo em PDF:

i. TOEFL Internet-Based (iBT), com pontuação mínima de 57

(dentro do prazo de validade de dois anos);

ii. TOEFL ITP, com pontuação mínima de 460 (dentro do prazo de validade de dois anos);

iii. IELTS, com nota mínima 5,0 (dentro do prazo de validade de dois anos);

iv. Certificados do Michigan (ECCE, MTELP, ECP) ou Cambridge (FCE, CAE e CPE).

## **Quem também não precisa fazer a prova de inglês**

I. Ex-aluno dos cursos de Mestrado Acadêmico ou Doutorado que tenha concluído o curso. Pessoa que tenha desistido ou sido desligada do Programa, mas aprovada em exame de proficiência em língua inglesa aplicado pela Ensp entre 2021 e 2023 (período dos últimos dois anos);

II. Candidatos/as aprovados/as na prova de inglês com nota mínima de 6 pontos entre 2021 e 2023 (período dos últimos dois anos).

Para ser dispensado/a da prova de inglês, você deve preencher o “Pedido de Dispensa da Prova de Inglês” (Documento para Download) no SIEF. No pedido você deve informar o motivo para dispensa e anexar ao sistema junto com os documentos de inscrição. Para que você seja dispensado de fazer a prova inglês, é obrigatório enviar o comprovante de proficiência. Será verificado se o documento é autêntico e verdadeiro. Caso o pedido não seja corretamente preenchido, você terá de fazer a prova de inglês.

Se você não tiver comprovante de proficiência em língua inglesa, precisará fazer a prova de inglês obrigatória no dia 20/10/2023.

### **d) Diploma de graduação;**

Digitalizado (frente e verso no mesmo arquivo). Se você ainda não possui diploma de graduação, deverá apresentar declaração de conclusão de curso emitida pela instituição de ensino, informando a data da colação de grau.

e) **Proposta de pesquisa;**

Formatação em letra tipo Times, 12, espaço 1,5, com no máximo 8 laudas eletrônicas (1 lauda eletrônica = 2100 caracteres, com espaço), na qual você deverá:

- a) situar o tema de interesse dentro do campo da Saúde Pública;
- b) propor um objeto de investigação, explicando sua relevância;
- c) propor um objetivo geral para a pesquisa;
- d) apresentar uma proposta metodológica; e
- e) incluir as referências bibliográficas.

**Você pode indicar o/a orientador/a de sua preferência na capa da proposta, que deve estar de acordo com a lista de docentes (professores) contida no ANEXO II.**



**FIQUE ATENTO/A!**

- Todos os documentos devem estar legíveis (nítidos, fáceis de ler);
- Todas as informações contidas nos documentos devem ser verdadeiras;
- Todos os documentos devem ser enviados dentro do prazo;
- Todos os documentos devem ser digitalizados e salvos em formato PDF;
- O tamanho de cada arquivo não deve exceder 5 (cinco) megabytes por documento;
- Os documentos que possuem frente e verso devem estar salvos em um único arquivo em formato PDF, não devendo exceder o limite.

**Inscrições com documentação incompleta NÃO serão aceitas.**

## ▶▶ Como eu sei se a minha inscrição foi homologada?



### O que é uma inscrição homologada?

É a inscrição que, após analisada, está em conformidade com o exigido no Edital. Isso quer dizer que a sua inscrição foi aceita.



Você é responsável por acompanhar o resultado das inscrições. Depois que a inscrição for homologada (aceita), você não poderá substituir documentos.

Para saber se sua inscrição foi homologada (aceita), visite [acesso.fiocruz.br](https://acesso.fiocruz.br) ou o Portal de Ensino da ENSP no dia **11/10/2023**. Caso a inscrição não seja aceita, será informado o motivo no portal.

**Para acessar:** na tela de Login preencha os campos de e-mail e senha e clique em “Entrar”. Em seguida, clique em **Serviços Fiocruz > Ensino > Minhas Inscrições** (selecione sua inscrição).

### Se a minha inscrição não for homologada (aceita) eu posso recorrer?

Sim. Você pode entrar com recurso nos dias **11 e 13/10/2023**, até às 16h, em [acesso.fiocruz.br](https://acesso.fiocruz.br) > **Serviços Fiocruz > Ensino > Minhas Inscrições > Pedido de Recurso**



## ▶ Recurso



### Recurso

O recurso é um instrumento/processo para pedir a mudança de uma decisão.

Resposta dos recursos

**Quando: 16/10/2023**

**Onde:** [acesso.fiocruz.br](http://acesso.fiocruz.br) em Serviços Fiocruz > Ensino > Minhas Inscrições > Editais e Documentos e no Portal de Ensino da ENSP.



**ATENÇÃO**

NÃO serão homologadas (aceitas) inscrições ao Mestrado sem indicação da área de concentração.

Se você não encontrar o seu nome em nenhuma das listas publicadas, envie um e-mail para [pseletivoss@ensp.fiocruz.br](mailto:pseletivoss@ensp.fiocruz.br) e informe o ocorrido.

## ETAPAS DA SELEÇÃO

### ▶ Etapas eliminatórias e classificatórias\*

A seleção de Mestrado é dividida em 04 (quatro) etapas:

- Etapa I - prova de inglês
- Etapa II - prova escrita de conhecimento
- Etapa III - análise de documentos
- Etapa IV - entrevista



**Onde:** Escola Nacional de Saúde Pública Sergio Arouca (Ensp), Fiocruz/RJ – Campus Manguinhos (etapas I, II e III) e Plataforma Zoom (etapa IV)

## ▶▶ Etapas eliminatórias e classificatórias\*

A **etapa eliminatória**, você precisa atingir uma pontuação mínima para não ser eliminado/a da seleção, mas o resultado não interfere na sua classificação.

A **etapa classificatória**, o seu resultado irá determinar a sua classificação na seleção: 1º., 2º. ou 3º. lugar, e assim por diante.

Quando uma etapa é eliminatória e classificatória, você precisa atingir uma pontuação mínima para não ser eliminado/a do concurso. Atingida essa pontuação, o resultado será considerado para a classificação.

Para saber mais informações sobre o local das provas (inglês e escrita), visite [acesso.fiocruz.br](http://acesso.fiocruz.br) > Serviços Fiocruz > Ensino > Minhas Inscrições > Editais e Documentos, no dia **11/10/2023**, a partir das 15h.

 ATENÇÃO

Você é responsável por acessar as informações durante todo o processo de seleção. As informações estarão disponíveis nas datas informadas em DATAS IMPORTANTES nos portais [acesso.fiocruz.br](http://acesso.fiocruz.br) e de ensino da ENSP (<https://ensino.ensp.fiocruz.br/processo-seletivo>). Não são enviados e-mails durante o processo de seleção.

## ▶ Etapa I: PROVA DE INGLÊS (eliminatória)

**Quando:** 20/10/2023, das 9h às 11h, horário de Brasília

**Onde:** na sede da Ensp

**Duração:** duas horas

**Prova com questões objetivas e baseadas na compreensão de textos. Você precisa ser aprovado/a na prova para seguir adiante no processo de seleção.**



**Questões objetivas** são aquelas com várias alternativas, em que você deve escolher apenas uma opção correta.

Nota mínima para aprovação:

**5** (cinco) pontos de um total de **10,0** (dez) pontos.

Durante a prova de inglês:

- ✓ **É permitido o uso de dicionário (formato impresso).**
- ✗ **Não é permitido durante a prova: recursos eletrônicos, como tradutor, tablet, aparelho celular, smartwatch etc.**

## ▶ Resultado

**Quando:** 24/10/2023

**Onde:** em [acesso.fiocruz.br](https://acesso.fiocruz.br) e no Portal de ensino da ENSP.

## ►► Recurso da etapa I (prova de inglês)

**Quando:** 24 e 25/10/2023, até às 16h (horário de Brasília)

**Onde:** [acesso.fiocruz.br](https://acesso.fiocruz.br) em Serviços Fiocruz > Ensino > Minhas Inscrições > Pedido de Recurso.

### Resposta do recurso

**Quando:** 27/10/2023

**Onde:** [acesso.fiocruz.br](https://acesso.fiocruz.br) em Serviços Fiocruz > Ensino > Minhas Inscrições > Editais e Documentos e em [ensino.ensp.fiocruz.br](https://ensino.ensp.fiocruz.br)



Não serão aceitos recursos via e-mail ou qualquer outro meio que não seja pelo site [acesso.fiocruz.br](https://acesso.fiocruz.br), ou fora do prazo. Não será aceito pedido para reconsiderar a decisão tomada pela Comissão de Seleção em relação ao recurso.

## ►► Etapa II: PROVA ESCRITA DE CONHECIMENTO (eliminatória e classificatória)

**Quando:** 20/10/2023, das 13h às 16h:30m, horário de Brasília

**Onde:** na sede da Ensp

**Duração:** três horas e meia

**A prova escrita terá duas partes e é obrigatória para todos/as candidatos/as.**

Parte 1 - questões gerais sobre Saúde Pública (valendo 3,0 pontos)

Parte 2 - questões específicas sobre a área de concentração do/a candidato/a (valendo 7,0 pontos)

**Nota mínima para aprovação na etapa II:** 7,0 (sete) pontos de um total de 10,0 (dez) pontos. A etapa II terá **peso 2** na nota final.

**Você deve ficar atento às instruções fornecidas na folha de prova da etapa II.**



## PREPARE-SE PARA A PROVA

O local da prova será divulgado no dia **11/10/2023**.

A bibliografia indicada para a prova está disponível no Anexo III: PARA ESTUDAR.



Se você estiver **amamentando** seu/sua filho/a, informe sobre a necessidade de amamentação durante a prova. Envie um e-mail para [pseletivo@ensp.fiocruz.br](mailto:pseletivo@ensp.fiocruz.br) de **04/09** a **04/10/2023**.

## OUTRAS INFORMAÇÕES IMPORTANTES

1. Você deverá apresentar um documento de identidade com foto e assinar a lista de presença.
2. Você poderá entrar nas salas 30 minutos antes de a prova começar.
3. Após 30 minutos do início da prova, não será mais permitida a entrada de candidatos. Se você chegar com 30 minutos ou mais de atraso receberá falta.
4. As provas serão recolhidas no horário definido para o fim da prova, sem tolerância.
5. Devem permanecer na sala no mínimo 03 candidatos.
6. O seu celular deverá ficar desligado durante todo o tempo em que estiver na sala de provas.
7. A folha de respostas das provas deve ser preenchida a caneta esferográfica com tinta azul ou preta.
8. Provas feitas a lápis não serão consideradas.
9. Você deverá devolver o caderno de provas com a folha de respostas.
10. A prova será corrigida sem a identificação do/a candidato/a.

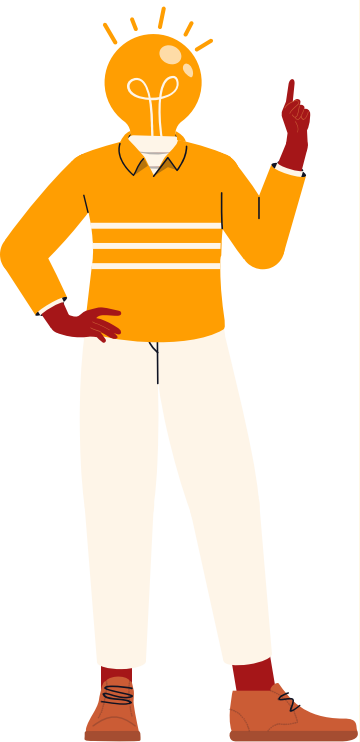

## ▶▶ Resultado

**Quando:** 08/11/2023

**Onde:** em [acesso.fiocruz.br](https://acesso.fiocruz.br) e no [Portal de ensino da ENSP](#).

## ▶▶ Recurso da etapa II (prova escrita)

**Quando:** 8/11/2023 e 09/11/2023, até às 16h (horário de Brasília)

**Onde:** [acesso.fiocruz.br](https://acesso.fiocruz.br) em Serviços Fiocruz > Ensino > Minhas Inscrições > Pedido de Recurso.

### Resposta do recurso

**Quando:** 14/11/2023

**Onde:** [acesso.fiocruz.br](https://acesso.fiocruz.br) em Serviços Fiocruz > Ensino > Minhas Inscrições > Editais e Documentos e em [ensino.ensp.fiocruz.br](https://ensino.ensp.fiocruz.br)

**ATENÇÃO**

Não serão aceitos recursos via e-mail ou qualquer outro meio que não seja pelo site [acesso.fiocruz.br](https://acesso.fiocruz.br), ou fora do prazo. Não será aceito pedido para reconsiderar a decisão tomada pela Comissão de Seleção em relação ao recurso.

## ▶▶ Etapa III - ANÁLISE DOS DOCUMENTOS (eliminatória e classificatória)

**Quando:** 13, 14, 16 e 17/11/2023

Na etapa III, serão analisados documentos como o Currículo Lattes e a Proposta de Pesquisa (a proposta terá **peso 2** nesta etapa).

Veja a seguir os critérios que serão considerados na análise do Currículo Lattes:

	Pontuação máxima
Experiência profissional ou estágio extracurricular ou participação em projeto de extensão na Saúde Pública	2,0
Estágio de Iniciação Científica	1,0
Atividades de docência (professor), monitoria, tutoria de curso ou professor visitante	1,0
Participação em projeto de pesquisa	1,0
Curso de especialização/residência	2,0
Trabalhos ou resumos publicados em congressos científicos	2,0
Artigos publicados/aceitos em revistas com Qualis da Capes, autoral, organização de livro/capítulo de livro (publicados em editora acadêmica ou universitária)	1,0

A **proposta de pesquisa** será avaliada de acordo com os seguintes critérios:

	Pontuação máxima
Clareza e qualidade da redação (ortografia e gramática)	1,5
Capacidade de articular ideias	1,5
Objetivo do estudo	1,0
Relevância da proposta	2,0
Revisão teórica	1,0
Proposta metodológica	1,0
Pertinência do projeto com o Programa de Pós-Graduação em Saúde Pública da ENSP	2,0

**Nota da etapa III = (Nota do currículo+(Nota da proposta preliminar\*2)) /3**

Para avançar para a **etapa IV** (entrevista), você deverá alcançar o mínimo de 7,0 (sete) pontos em um total de 10,0 pontos (dez) na etapa III.

### ▶▶ **Resultado etapa III**

**Quando:** 21/11/2023

**Onde:** em [acesso.fiocruz.br](https://acesso.fiocruz.br) e no [Portal de ensino da ENSP](#).

### ▶▶ **Recurso da etapa III (análise do documento)**

**Quando:** 21 e 22/11/2023, até às 16h (horário de Brasília)

**Onde:** [acesso.fiocruz.br](https://acesso.fiocruz.br) em Serviços Fiocruz > Ensino > Minhas Inscrições > Pedido de Recurso.

#### **Resposta do recurso**

**Quando:** 24/11/2023

**Onde:** [acesso.fiocruz.br](https://acesso.fiocruz.br) em Serviços Fiocruz > Ensino > Minhas Inscrições > Editais e Documentos e em [ensino.ensp.fiocruz.br](https://ensino.ensp.fiocruz.br)



Não serão aceitos recursos via e-mail ou qualquer outro meio que não seja pelo site [acesso.fiocruz.br](https://acesso.fiocruz.br), ou fora do prazo. Não será aceito pedido para reconsiderar a decisão tomada pela Comissão de Seleção em relação ao recurso.

### ▶▶ **Etapa IV – ENTREVISTA (eliminatória e classificatória):**

**Quando:** 27, 28, 29 e 30/11/2023

**Onde:** Plataforma Zoom

As orientações para agendar a entrevista e o link de acesso para esta etapa serão divulgadas em [acesso.fiocruz.br](https://acesso.fiocruz.br) e [Portal de Ensino da ENSP](#).

**Tempo da entrevista:** 30 minutos

▶▶ **O que será avaliado na entrevista:**

- a) A proposta de trabalho (até 10 minutos), em que serão consideradas: a clareza (1,0 ponto), a fluência (1,0 ponto), a coerência (1,0 ponto) e a capacidade de articulação das ideias apresentadas (1,0 ponto);
- b) Conhecimento sobre o tema, proposta de trabalho e experiência profissional e/ou acadêmica com o tema (6,0 pontos).

## **CLASSIFICAÇÃO**

Serão aprovados/as os/as candidatos/as que atingirem nota igual ou superior a 7,0 (sete) em um total de 10,0 (dez) pontos.

Ao final será divulgada a classificação dos/as candidatos/as na Etapa IV. O/a candidato/a com melhor nota aparecerá em primeiro lugar na lista e assim por diante.

▶▶ **Resultado etapa IV**

**Quando: 06/12/2023**

**Onde:** em [acesso.fiocruz.br](https://acesso.fiocruz.br) e no [Portal de ensino da ENSP](#).

▶▶ **Recurso da etapa IV (entrevista)**

**Quando: 06 e 07/12/2023**, até às 16h (horário de Brasília)

**Onde:** [acesso.fiocruz.br](https://acesso.fiocruz.br) em Serviços Fiocruz > Ensino > Minhas Inscrições > Pedido de Recurso.

**Resposta do recurso**

**Quando: 07/11/2023**

**Onde:** [acesso.fiocruz.br](https://acesso.fiocruz.br) em Serviços Fiocruz > Ensino > Minhas Inscrições > Editais e Documentos e em [ensino.ensp.fiocruz.br](https://ensino.ensp.fiocruz.br)



**ATENÇÃO**

Não serão aceitos recursos via e-mail ou qualquer outro meio que não seja pelo site [acesso.fiocruz.br](https://acesso.fiocruz.br), ou fora do prazo. Não será aceito pedido para reconsiderar a decisão tomada pela Comissão de Seleção em relação ao recurso.

## CLASSIFICAÇÃO FINAL

### ▶▶ Critério da classificação final

Onde: NF= nota final; N2= nota etapa II; N3= nota etapa III e N4= nota etapa IV.

$$NF = ((N2*2) + N3+N4) / 4$$

Para a classificação final, você terá que atingir **7,0** (sete) pontos ou mais em um total de **10,0** (dez) pontos.

Em caso de empate, a nota obtida na entrevista definirá a sua classificação.

A disponibilidade de orientador será um dos critérios de avaliação. Mas atenção: o orientador com disponibilidade de orientação nem sempre será o indicado por você.

### ▶▶ Divulgação da classificação final e resultado final

**Quando:** 11/12/2023

**Onde:** [acesso.fiocruz.br](https://acesso.fiocruz.br) em Serviços Fiocruz > Ensino > Minhas Inscrições > Pedido de Recurso.

**Após a divulgação do resultado final, você não poderá entrar com qualquer tipo de recurso.**

## MATRÍCULA

Quando: **08, 09, 10, 11 e 12/01/2024**

Onde: [acesso.fiocruz.br](https://acesso.fiocruz.br) em >Serviços Fiocruz> Ensino>Minhas Inscrições (selecionar inscrição) >Pedido de Matrícula.

## PREPARE OS DOCUMENTOS DA MATRÍCULA

Os documentos da matrícula devem ser digitalizados e salvos em formato PDF. O tamanho de cada arquivo não deve exceder 5 (cinco) megabytes por documento.



As imagens dos documentos devem estar **NÍTIDAS E LEGIVEIS** (fáceis de ler).

Se você não enviar os documentos até o dia **12/01/2024**, será considerado/a desistente e perderá a vaga.

### ► SUPLENTES

Após esta data, se você for aprovado/a como suplente (lista de espera) será chamado/a no dia **18/01/2024**. Após a publicação da lista final, os documentos de matrícula deverão ser enviados nos dias **19 e 22/01/2024**.

A lista final dos/as candidatos/as com matrícula confirmada será divulgada no dia **23/01/2024** em [acesso.fiocruz.br](https://acesso.fiocruz.br), Serviços Fiocruz > Ensino > Minhas Inscrições > Editais e Documentos.

▶▶ **Veja a lista de documentos (cópias) necessários:**

a) **Diploma de graduação legível** (frente e verso no mesmo arquivo).

Se você ainda não possui diploma de graduação, deverá apresentar declaração de conclusão de curso, informando a data da colação de grau. A declaração deve ser emitida pela instituição de ensino, em papel timbrado, carimbada e assinada. A data da declaração não pode ultrapassar o período de um ano anterior à data de divulgação desta Chamada. Neste caso, será necessária a apresentação de declaração em que também constem a portaria de reconhecimento do curso e a data de sua publicação no diário oficial da união. Se você tiver feito sua graduação no exterior, deverá apresentar cópia autenticada do diploma revalidado (reconhecido) por universidade brasileira.

b) **Carteira de Identidade** - RG (frente e verso), em que conste o campo naturalidade e que não tenha prazo de validade;

c) **CPF**, (frente e verso), dispensado se o CPF constar no RG;

d) **Certidão de casamento**, em caso de mudança de nome em relação ao diploma e ao RG apresentado (um arquivo);

e) **Fotografia 3x4** (uma), face frontal com fundo branco;

Certidão de Casamento, em caso de mudança de nome em relação ao diploma de graduação ou RG apresentado;

f) **Declaração de Veracidade e Autenticidade** das informações e dos documentos apresentados (**Documento para Download no SIEF**);

g) **Termo de Autorização** (Documento para Download no SIEF);

h) **Termo de Compromisso** (Documento para Download no SIEF);

i) **Termo de autorização para utilização de imagem e som** (Documento para Download no SIEF).



## BOLSA DE ESTUDOS E HOSPEDAGEM

Se houver disponibilidade, as bolsas serão distribuídas de acordo com as normas das agências de fomento e critérios da Fundação Oswaldo Cruz. O número de bolsas dependerá da disponibilidade pelas agências de fomento.

A FIOCRUZ não possui hospedagem para os/as estudantes.

## ORIENTAÇÃO

No Anexo II, você encontra a lista de orientadores. Cada orientador/a oferecerá **01** (uma) vaga. Fique atento, pois nem sempre o/a orientador/a indicado por você no ato de inscrição estará disponível. Você deve escolher o/a orientador de acordo com a respectiva linha de pesquisa.

O Programa não se obriga a preencher todas as vagas, que dependerá da disponibilidade de cada orientador e deve ter coerência com a linha de pesquisa dos orientadores com vaga (Anexo II)



### FIQUE ATENTO/A!

1. Este exame de seleção só terá validade para o curso de mestrado que será iniciado em 2024.
2. Situações não previstas serão analisadas pela Comissão de Seleção e Coordenação do Curso.
3. Você é responsável por acompanhar a publicação de comunicados e/ou quaisquer documentos referentes a este processo de seleção nas Plataformas digitais mencionadas nesta Chamada Pública.

## SOBRE AS VAGAS

São **48** (quarenta e oito) vagas no total.

Tipos de vagas: 30% para Ações Afirmativas (Cotas) e 70% para Ampla Concorrência (AC).

CATEGORIA PROFISSIONAL	Número vagas por Áreas de Concentração		
	Determinação dos Processos Saúde-Doença: Produção/Trabalho, Território e Direitos Humanos	Políticas, Planejamento, Gestão e Cuidado em Saúde	Sociedade, Violência e Saúde
Ampla Concorrência (AC)	12	14	06
Negros (pretos e pardos) (NI)	04	04	02
Pessoas com Deficiência (PcD)	01	01	01
Indígenas (NI)	01	01	01
<b>Total de vagas</b>	<b>18</b>	<b>20</b>	<b>10</b>

## AÇÕES AFIRMATIVAS (COTAS)

Veja os critérios:

20% das vagas serão destinadas aos/às candidatos/as que se autodeclararem negros e pardos (NI)

7% das vagas são para pessoas com deficiência (PcD) e;

3% das vagas para candidatos indígenas (NI);

70% para ampla concorrência (AC).

Se você se declarar pessoa com deficiência ou se autodeclarar negro/a (preto/a e pardo/a) ou indígena, deve realizar os procedimentos para as vagas de ações afirmativas descritos nesta Chamada. Você concorrerá, em igualdade de condições, com os/as demais candidatos/as, ou seja, o conteúdo das provas, a avaliação e os critérios de aprovação, o horário, o local das provas e as notas mínimas exigidas serão os mesmos.



Se você for pessoa com deficiência, conforme previsto no Decreto **9.508.508/2018**, poderá solicitar condições especiais para as provas, se necessário. [https://www.planalto.gov.br/ccivil\\_03/\\_Ato2015-2018/2018/Decreto/D9508.htm](https://www.planalto.gov.br/ccivil_03/_Ato2015-2018/2018/Decreto/D9508.htm).



\*Portaria é um documento oficial de ato administrativo de qualquer autoridade pública, que contém instruções sobre a aplicação de leis ou regulamentos, recomendações, normas, nomeações, demissões, punições etc.

As vagas de ações afirmativas seguem os critérios da Portaria Fiocruz 491/2021, de 20 de setembro de 2021, que regulamenta as ações afirmativas dos cursos de pós-graduação *Stricto Sensu* (Mestrado e Doutorado), *Lato Sensu* (Especialização) e Residências em Saúde.

Se você não atingir as notas mínimas em cada etapa do processo de seleção será eliminado/a. As vagas das ações afirmativas (cotas) serão preenchidas de acordo com a classificação final geral do conjunto de candidatos/as cotistas somente ao final do processo de seleção.

A vaga reservada para as ações afirmativas (cotas) que não for preenchida: a) porque o/a candidato/a não atendeu aos critérios; b) porque a inscrição não foi aceita, c) porque o/a candidato/a foi reprovado/a na seleção ou; d) por outros motivos administrativos ou legais, retornará para as vagas de ampla concorrência (AC).

## ANEXO I – DOCUMENTAÇÃO E PROCEDIMENTOS PARA INSCRIÇÃO DE CANDIDATOS/AS QUE OPTAREM PELAS VAGAS DE AÇÕES AFIRMATIVAS (COTAS)

### ▶ Pessoa com deficiência (PcD)

Se você optar por se **declarar pessoa com deficiência (PcD)**<sup>2</sup>, além de entregar a documentação descrita no item PREPARE OS SEUS DOCUMENTOS, deverá enviar o Formulário de Pessoa com Deficiência (**Documento para Dowload no SIEF**) preenchido e assinado.

Para concorrer a uma das vagas reservadas a **pessoas com deficiências**, você deverá, no ato da inscrição: a) declarar-se pessoa com deficiência, preenchendo o formulário indicado (**Documento para Download no SIEF**); b) passar por uma avaliação **biopsicossocial**, realizada por uma comissão **multiprofissional e interdisciplinar**, que irá considerar:

- os impedimentos nas funções e nas estruturas do corpo;
- os fatores socioambientais, psicológicos e pessoais;
- a limitação no desempenho de atividades; e
- a restrição de participação.

**A comissão poderá solicitar a qualquer momento laudo médico relacionado à deficiência.**

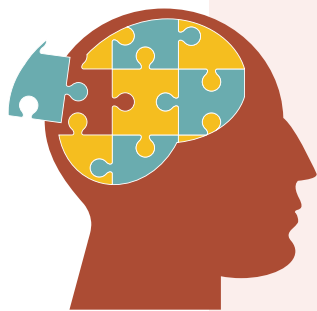

\*A **avaliação biopsicossocial** procura entender as condições físicas (bio), psicológicas (psico) e ambientais (social) em que a pessoa com deficiência está e quais são as barreiras enfrentadas.

\* A **comissão é multiprofissional** por ser formada por várias categorias de profissionais e interdisciplinar por ser composta de várias disciplinas ou áreas de conhecimento.

[1] Conforme categorias relacionadas no Decreto Federal nº 5.296/2004 e suas alterações, e nas Leis 12.764/12 e 14.126/21.

O/a candidato/a com deficiência que necessitar de condições diferenciadas para realizar as provas deverá preencher o Formulário de Pessoa com Deficiência (**Documento para Download no SIEF**), indicando quais os recursos especiais necessários.



Se você não fizer a solicitação, terá de realizar a prova nas mesmas condições dos/as demais candidatos/as.

A entrevista com a Comissão de Avaliação Biopsicossocial será realizada nos dias **27 e 28/11/2023** de forma remota.

### ▶▶ **Pessoas negras (pretas e pardas)**

Se você se declarar **negro/a (preto/a e pardo/a)**, além de enviar os documentos descritos no item PREPARE OS SEUS DOCUMENTOS, deverá entregar o Formulário de Autodeclaração (**Documento para Dowload no SIEF**).

Se você se declarar **negro/a** será entrevistado/a, durante o processo seletivo, por uma Comissão de Heteroidentificação Racial para que não haja desvio da finalidade da política de ações afirmavas.

A heteroidentificação racial não é uma etapa do processo seletivo, sendo, tão somente, destinada à confirmação, ou não, de uma informação prestada na inscrição do/a candidato/a.

\* A **heteroidentificação racial** é uma verificação baseada na aparência física dos candidatos inscritos por cotas raciais.

A entrevista com a Comissão de Heteroidentificação Racial será realizada nos dias **27 e 28/11/2023**.

A Comissão será composta por até cinco membros, servidores públicos, que serão distribuídos por gênero, cor e naturalidade nomeados em Portaria GD-ENSP 002/2021.

A avaliação da Comissão de Heteroidentificação Racial irá considerar os seguintes aspectos:

- a) autodeclaração assinada pelo candidato (Anexo III) quanto à condição de negro (preto ou pardo); e
- b) o fenótipo (características físicas) do candidato verificado pelos componentes da Comissão.

## ▶▶ Pessoas indígenas

Se você optar por se autodeclarar **indígena**, além de fornecer os documentos descritos na página 10 (PREPARE OS SEUS DOCUMENTOS), deverá enviar o **Formulário de Autodeclaração (Documento para Download no SIEF)** preenchido e assinado. Ainda, se você se autodeclarar indígena, poderá apresentar, de forma opcional, outros documentos que reforcem a sua autodeclaração.

## RESULTADO

O resultado da decisão da Comissão de Heteroidentificação Racial e da Comissão multiprofissional e interdisciplinar responsável pela Avaliação Biopsicossocial (pessoa com deficiência) será divulgado no dia **29/11/2023**, no site Acesso Fiocruz ([acesso.fiocruz.br](https://acesso.fiocruz.br)) e no Portal de Ensino da Ensp ([ensino.ensp.fiocruz.br](https://ensino.ensp.fiocruz.br)). Os/as candidatos/as não aprovados pela Comissão de Heteroidentificação Racial concorrerão a vagas por ampla concorrência.

## RECURSO\*

No caso de não concordar com a decisão da Comissão, você poderá entrar com recurso nos dias 29 e 30/11/2023 pelo e-mail [recurso@ensp.fiocruz.br](mailto:recurso@ensp.fiocruz.br).



### Recurso\*

\* O recurso é um instrumento/processo para pedir a mudança de uma decisão.



Se você se autodeclarar preto/a, pardo/a ou indígena, poderá entrar com recurso uma única vez. O recurso será avaliado por até cinco membros da Comissão de Heteroidentificação Racial, que não tenham participado da primeira avaliação.

Se você se declarar pessoa com deficiência (PcD) poderá entrar com recurso, uma única vez. O recurso será avaliado pela Comissão multiprofissional e interdisciplinar responsável pela Avaliação Biopsicossocial (pessoa com deficiência).



Se você não participar do procedimento de Heteroidentificação Racial será automaticamente considerado concorrente a vagas por Ampla Concorrência (AC).

## **Resultado do recurso**

Quando: **28/11/2023**

Onde: [acesso.fiocruz.br](http://acesso.fiocruz.br) e [ensino.ensp.fiocruz.br](http://ensino.ensp.fiocruz.br)

**Não será aceito novo recurso após a decisão da Comissão.**

## ANEXO II. LISTA DE DOCENTES COM VAGAS PARA ORIENTAÇÃO

Área de concentração: <b>Determinação dos processos saúde-doença: produção/trabalho, território e direitos humanos</b> (18 vagas)			
Nome do docente	Link Lattes	Linha pesquisa	Vaga
Angela Oliveira Casanova	<a href="http://lattes.cnpq.br/2675447211811803">http://lattes.cnpq.br/2675447211811803</a>	• Monitoramento e avaliação em saúde	1
Christovam de Castro Barcellos Neto	<a href="http://lattes.cnpq.br/9787209999258590">http://lattes.cnpq.br/9787209999258590</a>	• Monitoramento e avaliação em saúde	1
Denise Cavalcante de Barros	<a href="http://lattes.cnpq.br/1063219963973221">http://lattes.cnpq.br/1063219963973221</a>	• Determinação social, territórios, vigilâncias e promoção da saúde	1
Elida Azevedo Hennington	<a href="http://lattes.cnpq.br/9776060382020538">http://lattes.cnpq.br/9776060382020538</a>	• Saúde, Trabalho e Ambiente	1
Gideon Borges dos Santos	<a href="http://lattes.cnpq.br/3247207814819778">http://lattes.cnpq.br/3247207814819778</a>	• Educação e Comunicação em Saúde	1
Gisela Cordeiro Pereira Cardoso	<a href="http://lattes.cnpq.br/1521876214440001">http://lattes.cnpq.br/1521876214440001</a>	• Monitoramento e avaliação em saúde	1
Jose Augusto Pina	<a href="http://lattes.cnpq.br/7549586165164359">http://lattes.cnpq.br/7549586165164359</a>	• Saúde, Trabalho e Ambiente	1
Jussara Rafael Angelo	<a href="http://lattes.cnpq.br/0590217220934956">http://lattes.cnpq.br/0590217220934956</a>	• Determinação social, territórios, vigilâncias e promoção da saúde	1
Katia Reis de Souza	<a href="http://lattes.cnpq.br/2011096265161174">http://lattes.cnpq.br/2011096265161174</a>	• Saúde, Trabalho e Ambiente	1
Luiz Carlos Fadel de Vasconcellos	<a href="http://lattes.cnpq.br/9374582276941041">http://lattes.cnpq.br/9374582276941041</a>	• Direitos Humanos e Saúde	1
Marcelo Firpo de Souza Porto	<a href="http://lattes.cnpq.br/2234778428102550">http://lattes.cnpq.br/2234778428102550</a>	• Determinação social, territórios, vigilâncias e promoção da saúde; • Educação, cultura e epistemologias críticas na saúde	1

## ANEXO II. LISTA DE DOCENTES COM VAGAS PARA ORIENTAÇÃO

Área de concentração: <b>Determinação dos processos saúde-doença: produção/trabalho, território e direitos humanos</b> (18 vagas)			
Nome do docente	Link Lattes	Linha pesquisa	Vaga
Maria Helena Barros de Oliveira	<a href="http://lattes.cnpq.br/8733474807466791">http://lattes.cnpq.br/8733474807466791</a>	• Direitos Humanos e Saúde	1
Marize Bastos da Cunha	<a href="http://lattes.cnpq.br/3584247834044079">http://lattes.cnpq.br/3584247834044079</a>	• Educação, cultura e epistemologias críticas na saúde	1
Monica de Avelar Figueiredo Mafra Magalhaes	<a href="http://lattes.cnpq.br/8236519785809221">http://lattes.cnpq.br/8236519785809221</a>	• Determinação social, territórios, vigilâncias e promoção da saúde; • Monitoramento e avaliação em saúde	1
Simone Cynamon Cohen	<a href="http://lattes.cnpq.br/9932625045639393">http://lattes.cnpq.br/9932625045639393</a>	• Saúde, Trabalho e Ambiente	1
Simone Santos Silva Oliveira	<a href="http://lattes.cnpq.br/8397979668212287">http://lattes.cnpq.br/8397979668212287</a>	• Saúde, Trabalho e Ambiente	1
Vania Reis Girianelli	<a href="http://lattes.cnpq.br/9668577457049803">http://lattes.cnpq.br/9668577457049803</a>	• Direitos Humanos e Saúde	1

## ANEXO II. LISTA DE DOCENTES COM VAGAS PARA ORIENTAÇÃO

Área de concentração: <b>Políticas, planejamento, gestão e cuidado em saúde</b> (20 vagas)			
Nome Docente	Link Lattes	Linha de Pesquisa	Vaga
Adelyne Maria Mendes Pereira	<a href="http://lattes.cnpq.br/118631558752339">http://lattes.cnpq.br/118631558752339</a>	<ul style="list-style-type: none"> <li>Desenvolvimento, políticas públicas e sistema de saúde</li> <li>Saúde na dinâmica global</li> </ul>	1
Ana Cristina Augusto de Sousa	<a href="http://lattes.cnpq.br/6488300487980243">http://lattes.cnpq.br/6488300487980243</a>	<ul style="list-style-type: none"> <li>Desenvolvimento, políticas públicas e sistemas de saúde</li> </ul>	1
Assis Luiz Mafort Ouverney	<a href="http://lattes.cnpq.br/9337196640689706">http://lattes.cnpq.br/9337196640689706</a>	<ul style="list-style-type: none"> <li>Desenvolvimento, políticas públicas e sistema de saúde</li> </ul>	1
Carla Lourenco Tavares de Andrade	<a href="http://lattes.cnpq.br/7531269587338072">http://lattes.cnpq.br/7531269587338072</a>	<ul style="list-style-type: none"> <li>Organização, gestão e avaliação de sistemas, serviços e tecnologias e o cuidado em saúde</li> </ul>	1
Claudia Garcia Serpa Osorio de Castro	<a href="http://lattes.cnpq.br/5793929244314712">http://lattes.cnpq.br/5793929244314712</a>	<ul style="list-style-type: none"> <li>Assistência farmacêutica</li> </ul>	1
Cisele O'dwyer De Oliveira	<a href="http://lattes.cnpq.br/9513808810678158">http://lattes.cnpq.br/9513808810678158</a>	<ul style="list-style-type: none"> <li>Atenção primária à saúde</li> <li>Desenvolvimento, políticas públicas e sistema de saúde</li> </ul>	1
Gustavo Correa Matta	<a href="http://lattes.cnpq.br/3755225900662965">http://lattes.cnpq.br/3755225900662965</a>	<ul style="list-style-type: none"> <li>Atenção primária à saúde</li> <li>Saúde na dinâmica global</li> </ul>	1
Lilian Miranda	<a href="http://lattes.cnpq.br/3915122967348408">http://lattes.cnpq.br/3915122967348408</a>	<ul style="list-style-type: none"> <li>Cuidado, processos de trabalho e prática em saúde</li> <li>Saúde Mental</li> </ul>	1
Margareth Crisostomo Portela	<a href="http://lattes.cnpq.br/0876226598351927">http://lattes.cnpq.br/0876226598351927</a>	<ul style="list-style-type: none"> <li>Organização, gestão e avaliação de sistemas, serviços e tecnologias e o cuidado em saúde</li> </ul>	1
Maria Auxiliadora Oliveira	<a href="http://lattes.cnpq.br/5987324502737833">http://lattes.cnpq.br/5987324502737833</a>	<ul style="list-style-type: none"> <li>Assistência farmacêutica</li> </ul>	1
Maria de Fatima Lobato Tavares	<a href="http://lattes.cnpq.br/2758624930880187">http://lattes.cnpq.br/2758624930880187</a>	<ul style="list-style-type: none"> <li>Cuidado, processos de trabalho e prática em saúde</li> </ul>	1
Maria Helena Vieira Machado	<a href="http://lattes.cnpq.br/5843913502919157">http://lattes.cnpq.br/5843913502919157</a>	<ul style="list-style-type: none"> <li>Desenvolvimento, políticas públicas e sistema de saúde</li> </ul>	1
Mariana Vercesi de Albuquerque	<a href="http://lattes.cnpq.br/9238678546388674">http://lattes.cnpq.br/9238678546388674</a>	<ul style="list-style-type: none"> <li>Desenvolvimento, políticas públicas e sistema de saúde</li> <li>Planejamento e gestão em saúde</li> </ul>	1
Marismary Horsth De Seta	<a href="http://lattes.cnpq.br/6276882401986144">http://lattes.cnpq.br/6276882401986144</a>	<ul style="list-style-type: none"> <li>Organização, gestão e avaliação de sistemas, serviços e tecnologias e o cuidado em saúde</li> </ul>	1

## ANEXO II. LISTA DE DOCENTES COM VAGAS PARA ORIENTAÇÃO

Área de concentração: <b>Políticas, planejamento, gestão e cuidado em saúde</b> (20 vagas)			
Nome Docente	Link Lattes	Linha de Pesquisa	Vaga
Monica Rodrigues Campos	<a href="http://lattes.cnpq.br/7374754389314135">http://lattes.cnpq.br/7374754389314135</a>	<ul style="list-style-type: none"> <li>Assistência farmacêutica</li> <li>Organização, gestão e avaliação de sistemas, serviços e tecnologias e o cuidado em saúde</li> </ul>	1
Monica Silva Martins	<a href="http://lattes.cnpq.br/6777670296858134">http://lattes.cnpq.br/6777670296858134</a>	<ul style="list-style-type: none"> <li>Organização, gestão e avaliação de sistemas, serviços e tecnologias e o cuidado em saúde</li> </ul>	1
Nadia Cristina Pinheiro Rodrigues	<a href="http://lattes.cnpq.br/4092510874563802">http://lattes.cnpq.br/4092510874563802</a>	<ul style="list-style-type: none"> <li>Atenção primária à saúde</li> </ul>	1
Roberta Gondim de Oliveira	<a href="http://lattes.cnpq.br/7028646607629135">http://lattes.cnpq.br/7028646607629135</a>	<ul style="list-style-type: none"> <li>Desenvolvimento, políticas públicas e sistemas de saúde</li> </ul>	1
Rodolfo de Almeida Lima Castro	<a href="http://lattes.cnpq.br/8918299610523931">http://lattes.cnpq.br/8918299610523931</a>	<ul style="list-style-type: none"> <li>Organização, gestão e avaliação de sistemas, serviços e tecnologias e o cuidado em saúde</li> </ul>	1
Rondineli Mendes da Silva	<a href="http://lattes.cnpq.br/9168471977755273">http://lattes.cnpq.br/9168471977755273</a>	<ul style="list-style-type: none"> <li>Assistência farmacêutica;</li> <li>Organização, gestão e avaliação de sistemas, serviços e tecnologias e o cuidado em saúde</li> </ul>	1
Valeria Teresa Saraiva Lino	<a href="http://lattes.cnpq.br/5449079391727605">http://lattes.cnpq.br/5449079391727605</a>	<ul style="list-style-type: none"> <li>Atenção primária à saúde;</li> <li>Organização, gestão e avaliação de sistemas, serviços tecnologias e o cuidado a saúde</li> </ul>	1
Valeska Carvalho Figueiredo	<a href="http://lattes.cnpq.br/8354144007844183">http://lattes.cnpq.br/8354144007844183</a>	<ul style="list-style-type: none"> <li>Organização, gestão e avaliação de sistemas, serviços tecnologias e o cuidado a saúde</li> </ul>	1
Vera Lucia Edais Pepe	<a href="http://lattes.cnpq.br/3861623344240310">http://lattes.cnpq.br/3861623344240310</a>	<ul style="list-style-type: none"> <li>Assistência farmacêutica</li> <li>Desenvolvimento, políticas públicas e sistema de saúde</li> <li>Organização, gestão e avaliação de sistemas, serviços e tecnologias e o cuidado em saúde</li> </ul>	1
Vera Lucia Luiza	<a href="http://lattes.cnpq.br/5695431457826528">http://lattes.cnpq.br/5695431457826528</a>	<ul style="list-style-type: none"> <li>Assistência farmacêutica</li> <li>Atenção primária à saúde</li> <li>Organização, gestão e avaliação de sistemas, serviços e tecnologias e o cuidado em saúde</li> </ul>	1

## ANEXO II. LISTA DE DOCENTES COM VAGAS PARA ORIENTAÇÃO

Área de Concentração: <b>Sociedade, Violência e Saúde</b> (10 vagas)			
Nome Docente	Link Lattes	Linha de Pesquisa	Vaga
Aldo Pacheco Ferreira	<a href="http://lattes.cnpq.br/0942554454570321">http://lattes.cnpq.br/0942554454570321</a>	• Violência e Saúde	1
Cristiane Batista Andrade	<a href="http://lattes.cnpq.br/7610067232753753">http://lattes.cnpq.br/7610067232753753</a>	• Gênero e Saúde • Violência e Saúde	1
Delaine Martins Costa	<a href="http://lattes.cnpq.br/3426003669663598">http://lattes.cnpq.br/3426003669663598</a>	• Gênero e Saúde • Perspectivas socioculturais e saúde	1
Edinilsa Ramos de Souza	<a href="http://lattes.cnpq.br/7328118654810844">http://lattes.cnpq.br/7328118654810844</a>	• Violência e Saúde	1
Fatima Regina Cecchetto	<a href="http://lattes.cnpq.br/5964906282746749">http://lattes.cnpq.br/5964906282746749</a>	• Gênero e Saúde • Violência e Saúde	1
Joviana Quintes Avanci Pina	<a href="http://lattes.cnpq.br/4104032244003830">http://lattes.cnpq.br/4104032244003830</a>	• Violência e Saúde	1
Kathie Njaine	<a href="http://lattes.cnpq.br/1631861999423345">http://lattes.cnpq.br/1631861999423345</a>	• Violência e Saúde	1
Patricia Constantino	<a href="http://lattes.cnpq.br/6684384864536294">http://lattes.cnpq.br/6684384864536294</a>	• Violência e Saúde	1
Simone Goncalves de Assis	<a href="http://lattes.cnpq.br/5644422805300612">http://lattes.cnpq.br/5644422805300612</a>	• Violência e Saúde	1
Vera Lucia Marques da Silva	<a href="http://lattes.cnpq.br/6840523837741103">http://lattes.cnpq.br/6840523837741103</a>	• Gênero e Saúde • Violência e Saúde	1

## **ANEXO III. PARA ESTUDAR: BIBLIOGRAFIA PARA PROVA DE CONHECIMENTO ESPECÍFICO**

### **QUESTÃO OBRIGATÓRIA (CANDIDATOS DE TODAS AS ÁREAS DE CONCENTRAÇÃO)**

HOMMA, A. et al. Pela reconquista das altas coberturas vacinais. *Cadernos de Saúde Pública*, v. 39, n. 3, p. e00240022, 2023. Disponível em:

<https://www.scielo.br/j/csp/a/JjMfSLGDnWJWVhLsZTCX34t/?lang=pt>

### **QUESTÕES ESPECÍFICAS DAS ÁREAS DE CONCENTRAÇÃO**

#### **a) Processos Saúde-Doença: Produção/Trabalho, Território e Direitos Humanos**

BORCHI, C. M. S. D. O.; OLIVEIRA, R. M. D.; SEVALHO, G. Determinação ou determinantes sociais da saúde: texto e contexto na América Latina. *Trabalho, Educação e Saúde*, v. 16, n. 3, p. 869–897, 13 ago. 2018. Disponível em:

<https://www.scielo.br/j/tes/a/jJpLdWtYsCMVV8YQm6PqMFk/?format=pdf&lang=pt>

FARIA, C. D. D.; MACHADO, Y. D. J. Análise comparativa: direitos humanos e as leis orgânicas da saúde. *Revista Bioética*, v. 30, n. 3, p. 558–563, set. 2022. Disponível em:

<https://www.scielo.br/j/bioet/a/pSmJKmtGG6ZgfgbsKXFyDnR/?format=pdf&lang=pt>

FERNANDES, R. DE C. P. O construto multidimensional trabalho precário, o futuro do trabalho e a saúde de trabalhadoras(es). *Cadernos de Saúde Pública*, v. 39, n. 4, p. e00100522, 2023. Disponível em:

<https://www.scielo.br/j/csp/a/wjW6PxqXbhkryFKyKmgYQZs/?format=pdf&lang=pt>

#### **b) Políticas, Planejamento, Gestão e Cuidado em Saúde**

BARRETO, M. L. Desigualdades em Saúde: uma perspectiva global. *Ciência & Saúde Coletiva*, v. 22, n. 7, p. 2097–2108, jul. 2017. Disponível em:

<https://www.scielo.br/j/csc/a/XLS4hCMT6k5nMQy8BJzJhHx/?format=pdf&lang=pt>

BARROS, R. D. D.; AQUINO, R.; SOUZA, L. E. P. F. Evolução da estrutura e resultados da Atenção Primária à Saúde no Brasil entre 2008 e 2019. *Ciência & Saúde Coletiva*, v. 27, n. 11, p. 4289–4301, nov. 2022. Disponível em: <https://www.scielo.br/j/csc/a/rRCVJhncQt95Db9xfMxW6TF/?format=pdf&lang=pt>

MARTINELLI, N. L. et al. Análise da estruturação da Rede de Atenção à Saúde no estado de Mato Grosso, Brasil, no contexto da Regionalização. *Ciência & Saúde Coletiva*, v. 28, n. 2, p. 585–598, fev. 2023. Disponível em: <https://www.scielo.br/j/csc/a/KqhrVCLNvmTFNZPDNhYQK7S/?format=pdf&lang=pt>

**c) Sociedade, Violência e Saúde**

RICHWIN, I. F.; ZANELLO, V. “Desde casa, desde berço, desde sempre”: violência e mulheres em situação de rua. *Revista Estudos Feministas*, v. 31, n. 1, p. e77926, 2023. Disponível em: <https://www.scielo.br/j/ref/a/pY3XHrnDpph57k7KGzqggbL/>

MEDEIROS, F. Matabilidade como forma de governo: violências, desigualdades e Estado numa perspectiva comparativa entre Florianópolis e Rio de Janeiro. *Horizontes Antropológicos*, v. 29, n. 65, p. e650405, 2023. Disponível em: <https://www.scielo.br/j/ha/a/Kqd5nVzvPMb4ZxgLJhBm3Gs/abstract/?lang=pt#>

GUIMARÃES, N. A.; ACCIARI, L. Entrevista com Patricia Hill Collins. *Tempo Social*, v. 33, n. 1, 28 abr. 2021. Disponível em: <https://www.scielo.br/j/ts/a/dT97sQMW5MCHWL9y3n3wNgc/>