



EDITAL

## CURSO DE MESTRADO ACADÊMICO DO PROGRAMA DE PÓS-GRADUAÇÃO *STRICTO SENSU* EM SAÚDE PÚBLICA E MEIO AMBIENTE

Oferta ENSP – Regular – Anual



Olá!

Estamos muito felizes com o seu interesse em participar do Curso de Mestrado Acadêmico do Programa de Pós-Graduação *Stricto Sensu* em Saúde Pública e Meio Ambiente da Escola Nacional de Saúde Pública da ENSP.

Nas próximas páginas, daremos informações de como realizar sua inscrição e de todo o processo.

Coordenação do Programa de Pós-Graduação em Saúde Pública e Meio Ambiente:

**Dr. Enrico Mendes Saggiaro**

**Dr<sup>a</sup>. Rita de Cássia Elias Estrela Marins**

EDITAL

# Ano 2024

Publicado em 09 de agosto de 2023.





## SUMÁRIO

 CLICÁVEL

- 1 - Sobre o PPGSP (2)
- 2 - O que você precisa saber antes de se inscrever (3)
- 3 - Quem pode se candidatar (3)
- 4 - Datas Importantes (4)
- 6 - Inscrição (7)
- 7 - Etapas de seleção (13)
- 8 - Prepare-se para a Prova (17)
- 9 - Classificação final (23)
- 10 - Matrícula (24)
- 11 - Bolsa de estudos (26)
- 12 - Orientação (27)
- 13 - Sobre as vagas (27)
- 14 - Ações Afirmativas (28)
- 15 - Anexo I (30)
- 16 - Anexo II (35)
- 17 - Anexo III (37)

Publicado em 09 de agosto de 2023.

Nesta Chamada, a Ensp torna públicas as datas e regras para a seleção de candidatos/as aos cursos de **Mestrado Acadêmico do Programa de Pós-graduação Stricto Sensu em Saúde Pública e Meio Ambiente**.

### PROGRAMA DE PÓS-GRADUAÇÃO

A Ensp/Fiocruz possui seis Programas de Pós-Graduação Stricto Sensu (Mestrado e Doutorado). Esta seleção é para os níveis de **Mestrado Acadêmico do Programa de Pós-graduação Stricto Sensu em Saúde Pública e Meio Ambiente**.

### Sobre o Programa

Criado em 2005, o Programa de Pós-Graduação em Saúde Pública e Meio Ambiente foi credenciado pela Coordenação de Aperfeiçoamento de Pessoal de Nível Superior (CAPES) do Ministério da Educação no mesmo ano. No início de 2006 teve seus primeiros cursos de mestrado e doutorado.

O objetivo do Programa é formar professores, pesquisadores e gestores em saúde e ambiente capazes de analisar e propor soluções para os efeitos das exposições ambientais na saúde humana.



Escola Nacional de Saúde Pública  
Sergio Arouca  
ENSP



Ministério da Saúde  
FIOCRUZ  
Fundação Oswaldo Cruz



## O QUE VOCÊ PRECISA SABER ANTES DE SE INSCREVER

**Duração :**



12 a 24 meses

**Modalidade:**



presencial com **dedicação**  
**exclusiva**

**Valor:**



Não será cobrada taxa de inscrição ou de matrícula. O **curso é gratuito** e não será cobrada mensalidade.

**Créditos:**



36 com algumas disciplinas obrigatórias

**Vagas:**



15 no total, 30% para Ações Afirmativas (cotas)

## QUEM PODE SE CANDIDATAR

a) **Brasileiro/a ou estrangeiro/a** com visto de permanência no país ou cidadania brasileira.

b) **Pessoas com diploma de curso superior** (mínimo de 4 anos) reconhecido pelo Ministério da Educação. Candidatos com graduação realizada no exterior deverão apresentar diploma devidamente **revalidado** (reconhecido) por universidade brasileira.

c) Serão aceitos **candidatos no último ano de graduação**, desde que enviem declaração da instituição de ensino com o prazo previsto para a conclusão do curso. Veja **PREPARE OS SEUS DOCUMENTOS** na **página 09**.



## DATAS IMPORTANTES

➤ **04/09 a 04/10/2023**

### Inscrição

(documentos de inscrição recebidos via acesso.fiocruz.br)

➤ **11/10/2023**

### Homologação

Publicação da lista de candidatos/as com inscrição homologada (aceita) e não homologada (não aceita)

### Prova de inglês

Publicação da lista de candidatos que precisam e que não precisam fazer a prova de inglês

### Locais da Prova

Publicação dos locais das provas

➤ **11 e 13/10/2023**

### Recurso

Recebimento dos recursos da homologação de inscrição

➤ **16/10/2023**

### Resultado Recurso

Publicação do resultado do recurso da homologação de inscrição

➤ **20/10/2023**

### Prova de Inglês

(09h às 11h)

### Prova Escrita

(13h às 16:30h)

➤ **23/10/2023**

### Gabarito da prova de inglês

Publicação do gabarito da prova de inglês a partir das 15h

➤ **24/10/2023**

### Notas prova de inglês

Publicação das notas da prova de Inglês

➤ **24 e 25/10/2023**

### Recurso prova de inglês

Recebimento dos recursos da Prova de Inglês até 16h do dia 25/10/2023

➤ **08/11/2023**

### Notas prova escrita

Publicação das notas da prova escrita

➤ **08 e 09/11/2023**

### Recurso

Recebimento dos recursos da Prova escrita até 16h dia 09/11/2023

➤ **14/11/2023**

### Resultado recurso

Publicação do resultado do recurso da prova escrita

➤ **13, 14, 16 e 17/11/2023**

### Análise dos documentos

Análise, por parte da banca, dos documentos enviados pelos/as candidatos/as

CONTINUA NA PRÓXIMA PÁGINA



## DATAS IMPORTANTES

➤ **21/11/2023**

**Resultado análise de documentos e agenda de entrevistas**

Publicação dos documentos referentes às notas obtidas na análise do currículo e do agendamento das entrevistas

➤ **21 e 22/11/2023**

**Recurso**

Recebimento dos recursos - análise do currículo até às 16h do dia 22/11/2023

➤ **24/11/2023**

**Resultado recurso**

Publicação do resultado do recurso com a possível divulgação de novos/as candidatos/as à entrevista

➤ **27, 28, 29 e 30/11/2023**

**Entrevistas**

➤ **29 e 30/11/2023**

**Entrevista candidatos Ações afirmativas**

Entrevista de candidatos/as que concorrem às vagas de Ações Afirmativas

➤ **01/12/2023**

**Resultado entrevistas**

Publicação do resultado da entrevista de candidatos/as que concorrem às vagas por Ações Afirmativas

➤ **02 e 03/12/2023**

**Recurso**

Recebimento dos recursos referentes ao resultado da entrevista de candidatos/as que concorrem às vagas de Ações Afirmativas até às 16h do dia 03/12/2023

➤ **05/12/2023**

**Resultado recurso**

Publicação do resultado do recurso em [acesso.fiocruz.br](http://acesso.fiocruz.br) e [ensino.ensp.fiocruz.br](http://ensino.ensp.fiocruz.br)

➤ **06/12/2023**

**Resultado entrevista**

Publicação do resultado da entrevista

➤ **06 e 07/12/2023**

**Recurso entrevista**

Recebimento dos recursos - entrevista

➤ **11/12/2023**

**Resultado recurso**

Publicação do resultado do recurso

**Lista de selecionados**

Publicação da lista final dos/as selecionados/as

➤ **08, 09, 10, 11 e 12/01/2024**

**Envio documentos matrícula**

Período para envio dos documentos de matrícula

CONTINUA NA PRÓXIMA PÁGINA



## DATAS IMPORTANTES

➤ **18/01/2024**

**Matrícula candidatos/as  
suplentes**

Convocação de candidatos/as  
suplentes (lista de espera) para  
matrícula

➤ **19 e 22/01/2024**

**Envio documentos matrícula  
suplentes**

Período para envio dos documentos de  
matrícula dos/as suplentes (lista de  
espera)

➤ **23/01/2024**

**Lista final de candidatos/as**

Publicação da lista final de  
candidatos/as selecionados/as com  
matrícula confirmada





## INSCRIÇÃO

Quando: 04/09 a 04/10 de 2023, até as 16h do dia 04/10 (horário de Brasília).



Antes de fazer o seu cadastro no sistema, leia todo o Edital para conhecer as regras da seleção e ter certeza de que preenche os requisitos do Mestrado.

### ▶▶ Como se inscrever

Para ter acesso ao formulário de inscrição, é necessário fazer um cadastro no site [acesso.fiocruz.br](http://acesso.fiocruz.br), seguindo os passos abaixo:

1. Acesse [acesso.fiocruz.br](http://acesso.fiocruz.br) e clique em Crie sua conta;
2. Selecione a opção Brasileiro/a ou Estrangeiro/a;
3. Preencha seus dados pessoais de acordo com seu documento de identificação;
4. Leia os termos de uso e confirme no campo “Li e estou de acordo com os termos de uso”;
5. Clique na opção “Não sou um robô” e em seguida em Avançar;
6. Verifique se o seu endereço de e-mail está correto e clique em Avançar para ativar sua conta;
7. Verifique se você recebeu o código de acesso na caixa de entrada do seu e-mail ou no seu antispam;
8. Informe o código de acesso recebido no campo código de 06 dígitos e clique em Verificar;
9. Uma mensagem de confirmação aparecerá na tela: “Sua conta foi criada com sucesso”. Clique em Autenticar.



## ▶▶ Passo a passo da inscrição

1. Depois de cadastrado/a, acesse a opção **Serviços Fiocruz** no menu à esquerda;
2. Clique em **Ensino** e depois em **Chamadas Públicas Abertas**;
3. Na opção Programa de Pós-graduação em Saúde Pública e Meio Ambiente, escolha **Mestrado Acadêmico em Saúde Pública e Meio Ambiente 2024** e clique em Filtrar;
4. Selecione o **Mestrado Acadêmico 2024** desejado clicando no ícone na coluna **Detalhar**;
5. Na página seguinte, clique em **Inscrever-se**;
6. Preencha todos os campos obrigatórios do formulário de inscrição e clique em **Próximo**;
7. Anexe os documentos obrigatórios listados no item **PREPARE OS SEUS DOCUMENTOS**;
8. Confira seus dados e clique no botão **Confirmar** para gravar sua inscrição. O sistema emitirá a seguinte mensagem “Sua inscrição foi gravada com sucesso”;
9. Seus dados e seus documentos cadastrados serão analisados;
10. Clique no botão **Acessar Portal** para acompanhar sua inscrição e, se preferir, clique em **Gerar PDF** para salvar seu comprovante de inscrição

**Você é responsável por preencher o cadastro corretamente e com informações verdadeiras.**



### SUGESTÃO

O Programa sugere que você indique uma área de concentração e o nome de possíveis orientadores (Anexo II). É recomendado ainda que você entre em contato com o/a orientador/a pretendida antes de realizar a inscrição.





**ATENÇÃO**

Ao final da inscrição, o sistema mostrará uma tela com o resumo de todas as informações fornecidas e documentos anexados. Antes de clicar no botão Confirmar, revise todos os dados e a documentação fornecida. Você receberá por e-mail a informação de que sua inscrição foi concluída. Caso não receba o e-mail, entre em contato com [pseletivoss@ensp.fiocruz.br](mailto:pseletivoss@ensp.fiocruz.br).

►► **Prepare os seus documentos**

No momento da inscrição, você precisará anexar alguns documentos (cópias). Veja a lista abaixo:

a) **Documento de Identificação** (cópia do RG);

b) **Currículo Lattes atualizado;**

Criado na Plataforma Lattes-CNPq (<https://lattes.cnpq.br/>) e salvo em PDF. Você irá pontuar somente o que estiver informado no Currículo Lattes. A banca de seleção poderá solicitar que você comprove as informações do Currículo durante o processo de seleção.

c) **Diploma de graduação;**

Digitalizado (frente e verso no mesmo arquivo). Se você ainda não possui diploma de graduação, deverá apresentar declaração de conclusão de curso emitida pela instituição de ensino, informando a data da colação de grau.

d) **Proposta de trabalho;**

Letra tipo Times New Roman, tamanho 12, espaço 1,5, com no máximo 8 laudas eletrônicas (1 lauda eletrônica = 2100 caracteres, com espaço). Veja na ETAPA III, página 20, mais detalhes sobre a proposta de trabalho.

e) **Comprovante proficiência em língua inglesa;**

Caso você tenha comprovante de proficiência em língua inglesa, não precisará realizar a prova de inglês. Também estarão dispensados/as da prova candidatos/as que tenham sido aprovados/as anteriormente em prova de inglês em cursos de mestrado ou doutorado da Ensp.

Para comprovar a proficiência em inglês, você precisa apresentar qualquer um dos documentos a seguir, em cópia legível (frente e verso), digitalizado e salvo em PDF:



## **Quem também não precisa fazer a prova de inglês**

I. Ex-aluno dos cursos de Mestrado Acadêmico ou Doutorado que tenha concluído o curso. Pessoa que tenha desistido ou sido desligada do Programa, mas aprovada em exame de proficiência em língua inglesa aplicado pela Ensp entre 2021 e 2023 (período dos últimos dois anos);

II. Candidatos/as aprovados/as na prova de inglês com nota mínima de 6 pontos entre 2021 e 2023 (período dos últimos dois anos).

Para ser dispensado/a da prova de inglês, você deve preencher o “Pedido de Dispensa da Prova de Inglês” (Documento para Download) no SIEF. No pedido você deve informar o motivo para dispensa e anexar ao sistema junto com os documentos de inscrição. Para que você seja dispensado de fazer a prova inglês, é obrigatório enviar o comprovante de proficiência. Será verificado se o documento é autêntico e verdadeiro. Caso o pedido não seja corretamente preenchido, você terá de fazer a prova de inglês. Se você não tiver comprovante de proficiência em língua inglesa, precisará fazer a prova de inglês obrigatória no dia 20/10/2023.

i. TOEFL Internet-Based (iBT), com pontuação mínima de 57 (dentro do prazo de validade de dois anos);

ii. i.TOEFL ITP, com pontuação mínima de 460 (dentro do prazo de validade de dois anos);

iii. IELTS, com nota mínima 5,0 (dentro do prazo de validade de dois anos);

iv. Certificados do Michigan (ECCE, MTELP, ECP) ou Cambridge (FCE, CAE e CPE).



### FIQUE ATENTO/A!

- Todos os documentos devem estar legíveis (nítidos, fáceis de ler);
- Todas as informações contidas nos documentos devem ser verdadeiras;
- Todos os documentos devem ser enviados dentro do prazo;
- Todos os documentos devem ser digitalizados e salvos em formato PDF;
- O tamanho de cada arquivo não deve exceder 5 (cinco) megabytes por documento;
- Os documentos que possuem frente e verso devem estar salvos em um único arquivo em formato PDF, não devendo exceder o limite.

**Inscrições com documentação incompleta NÃO serão aceitas.**



## ▶▶ Como eu sei se a minha inscrição foi homologada?



### O que é uma inscrição homologada?

É a inscrição que, após analisada, está em conformidade com o exigido no Edital. Isso quer dizer que a sua inscrição foi aceita.



Você é responsável por acompanhar o resultado das inscrições. Depois que a inscrição for homologada (aceita), você não poderá substituir documentos.

Para saber se sua inscrição foi homologada (aceita), visite [acesso.fiocruz.br](https://acesso.fiocruz.br) ou o Portal de Ensino da ENSP no dia **11/10/2023**. Caso a inscrição não seja aceita, será informado o motivo no portal.

**Para acessar:** na tela de Login preencha os campos de e-mail e senha e clique em “Entrar”. Em seguida, clique em **Serviços Fiocruz > Ensino > Minhas Inscrições** (selecione sua inscrição).

### **Se a minha inscrição não for homologada (aceita) eu posso recorrer?**

Sim. Você pode entrar com recurso nos dias **11 e 13/10/2023**, até às 16h, em [acesso.fiocruz.br](https://acesso.fiocruz.br) > **Serviços Fiocruz > Ensino > Minhas Inscrições > Pedido de Recurso**





## ► Recurso



### Recurso

O recurso é um instrumento/processo para pedir a mudança de uma decisão.

Resposta dos recursos

**Quando:** 16/10/2023

**Onde:** [acesso.fiocruz.br](http://acesso.fiocruz.br) em Serviços Fiocruz > Ensino > Minhas Inscrições > Editais e Documentos e no Portal de Ensino da ENSP.

Se você não encontrar o seu nome em nenhuma das listas publicadas, envie um e-mail para [pseletivoss@ensp.fiocruz.br](mailto:pseletivoss@ensp.fiocruz.br) e informe o ocorrido.

## ETAPAS DA SELEÇÃO

### ► Etapas eliminatórias e classificatórias\*

Todas as etapas da seleção serão realizadas nas dependências da Ensp, localizada na Fiocruz/RJ – Campus Manguinhos. Somente a ENTREVISTA será realizada pela Plataforma ZOOM.

**Veja as quatro etapas da seleção:**

- **Etapa I - prova de inglês (eliminatória)**
- **Etapa II - prova de conhecimentos específicos (eliminatória e classificatória)**
- **Etapa III - análise de documentos (eliminatória e classificatória)**
- **Etapa IV - entrevista (eliminatória e classificatória)**



## ▶ Etapas eliminatórias e classificatórias\*

A **etapa eliminatória**, você precisa atingir uma pontuação mínima para não ser eliminado/a da seleção, mas o resultado não interfere na sua classificação.

A **etapa classificatória**, o seu resultado irá determinar a sua classificação na seleção: 1º., 2º. ou 3º. lugar, e assim por diante.

Quando uma etapa é eliminatória e classificatória, você precisa atingir uma pontuação mínima para não ser eliminado/a do concurso. Atingida essa pontuação, o resultado será considerado para a classificação.

Para saber mais informações sobre o local das provas (inglês e escrita), visite [acesso.fiocruz.br](http://acesso.fiocruz.br) > Serviços Fiocruz > Ensino > Minhas Inscrições > Editais e Documentos, no dia 11/10/2023, a partir das 15h.



Você é responsável por acessar as informações durante todo o processo de seleção. As informações estarão disponíveis nas datas informadas em **DATAS IMPORTANTES** nos portais [acesso.fiocruz.br](http://acesso.fiocruz.br) e de ensino da ENSP (<https://ensino.ensp.fiocruz.br/processo-seletivo>). Não são enviados e-mails durante o processo de seleção.



## ▶ Etapa I: PROVA DE INGLÊS (eliminatória)

**Quando:** 20/10/2023, das 9h às 11h, horário de Brasília

**Onde:** na sede da Ensp

**Duração:** duas horas

**Prova com questões objetivas e baseadas na compreensão de textos. Você precisa ser aprovado/a na prova para seguir adiante no processo de seleção.**



**Questões objetivas** são aquelas com várias alternativas, em que você deve escolher apenas uma opção correta.

Nota mínima para aprovação:

**5** (cinco) pontos de um total de **10,0** (dez) pontos.

Durante a prova de inglês:

- ✓ **É permitido o uso de dicionário (formato impresso).**
- ✗ **Não é permitido durante a prova: recursos eletrônicos, como tradutor, tablet, aparelho celular, smartwatch etc.**

## ▶ Resultado

**Quando:** 24/10/2023

**Onde:** em [acesso.fiocruz.br](https://acesso.fiocruz.br) e no Portal de ensino da ENSP.



## ► Recurso da etapa I (prova de inglês)

**Quando:** 24 e 25/10/2023, até às 16h (horário de Brasília)

**Onde:** [acesso.fiocruz.br](https://acesso.fiocruz.br) em Serviços Fiocruz > Ensino > Minhas Inscrições > Pedido de Recurso.

### Resposta do recurso

**Quando:** 27/10/2023

**Onde:** [acesso.fiocruz.br](https://acesso.fiocruz.br) em Serviços Fiocruz > Ensino > Minhas Inscrições > Editais e Documentos e em [ensino.ensp.fiocruz.br](https://ensino.ensp.fiocruz.br)



Não serão aceitos recursos via e-mail ou qualquer outro meio que não seja pelo site [acesso.fiocruz.br](https://acesso.fiocruz.br), ou fora do prazo. Não será aceito pedido para reconsiderar a decisão tomada pela Comissão de Seleção em relação ao recurso.

## ► Etapa II: PROVA DE CONHECIMENTOS ESPECÍFICOS (eliminatória e classificatória)

**Quando:** 20/10/2023, das 13h às 16h:30m, horário de Brasília

Esta etapa é **classificatória**.

**Onde:** na sede da Ensp

**Duração:** três horas e meia

A prova de conhecimentos específicos é obrigatória. Somente os/as candidatos/as aprovados/as na prova de inglês terão a prova de conhecimentos específicos corrigida.

**Nota mínima para aprovação na etapa II:** 7,0 (sete) pontos de um total de 10,0 (dez) pontos. A etapa II terá peso 2 na nota final.

**Você deve ficar atento às instruções fornecidas na folha de prova da etapa II.**





## PREPARE-SE PARA A PROVA

O local da prova será divulgado no dia **11/10/2023**.

A bibliografia indicada para a prova está disponível no Anexo III: PARA ESTUDAR.



Se você estiver **amamentando** seu/sua filho/a, informe sobre a necessidade de amamentação durante a prova. Envie um e-mail para [pseletivo@ensp.fiocruz.br](mailto:pseletivo@ensp.fiocruz.br) de **04/09 a 04/10/2023**.



### FIQUE ATENTO/A!

1. Você deverá apresentar um documento de identidade com foto e assinar a lista de presença.
2. Você poderá entrar nas salas 30 minutos antes de a prova começar.
3. Após 30 minutos do início da prova, não será mais permitida a entrada de candidatos/as. Se você chegar com 30 minutos ou mais de atraso receberá falta.
4. As provas serão recolhidas no horário definido para o fim da prova, sem tolerância.
5. Devem permanecer na sala no mínimo 03 candidatos/as.
6. O seu celular deverá ficar desligado durante todo o tempo em que estiver na sala de provas.
7. A folha de respostas das provas deve ser preenchida a caneta esferográfica com tinta azul ou preta.
8. Provas feitas a lápis não serão consideradas.
9. Você deverá devolver o caderno de provas com a folha de respostas.
10. prova será corrigida sem a identificação do/a candidato/a.



## ▶▶ Resultado

**Quando:** 08/11/2023

**Onde:** em [acesso.fiocruz.br](https://acesso.fiocruz.br) e no [Portal de ensino da ENSP](#).

## ▶▶ Recurso da etapa II (prova escrita)

**Quando:** 8/11/2023 e 09/11/2023, até às 16h (horário de Brasília)

**Onde:** [acesso.fiocruz.br](https://acesso.fiocruz.br) em Serviços Fiocruz > Ensino > Minhas Inscrições > Pedido de Recurso.

### Resposta do recurso

**Quando:** 14/11/2023

**Onde:** [acesso.fiocruz.br](https://acesso.fiocruz.br) em Serviços Fiocruz > Ensino > Minhas Inscrições > Editais e Documentos e em [ensino.ensp.fiocruz.br](https://ensino.ensp.fiocruz.br)



Não serão aceitos recursos via e-mail ou qualquer outro meio que não seja pelo site [acesso.fiocruz.br](https://acesso.fiocruz.br), ou fora do prazo. Não será aceito pedido para reconsiderar a decisão tomada pela Comissão de Seleção em relação ao recurso.

## ▶▶ Etapa III - ANÁLISE DOS DOCUMENTOS (eliminatória e classificatória)

**Quando:** 13, 14, 16 e 17/11/2023

Na etapa III, serão analisados documentos como o Currículo Lattes e a Proposta Proposta de Trabalho.



Veja a seguir os critérios que serão considerados na análise do Currículo Lattes:

Itens avaliados no Currículo Lattes	Pontuação por item do Currículo Lattes	Pontuação máxima
<b>Experiência</b> profissional ou estágio relacionada com a área de pesquisa	1 ponto por ano de experiência	2 pontos
<b>Estágio</b> de Iniciação Científica	1 ponto por ano	3 pontos
<b>Atividades</b> de docência (professor)/monitoria no ensino médio ou superior	1 ponto por atividade	2 pontos
<b>Colaboração</b> em projeto de pesquisa	1 ponto por projeto	2 pontos
<b>Participação</b> em extensão universitária	1 por participação	2 pontos
<b>Participação</b> em eventos científicos	1 por participação	2 pontos
<b>Trabalhos</b> ou Resumos publicados em congressos	1 ponto por trabalho	3 pontos
<b>Curso de</b> especialização/ Residência	1 ponto por curso	2 pontos
<b>Artigos</b> publicados/aceitos em periódicos com Qualis da Capes em qualquer área nos últimos 5 anos; e/ou <u>Autor de livro científico completo</u> , impresso ou eletrônico (resultado de pesquisa original) e/ou <u>Editor ou organizador de livro científico</u> (resultado de pesquisa original) e/ou <u>Autor de capítulo de livro científico</u> (resultado de pesquisa original), que possui ISBN, contendo um mínimo de 50 páginas, publicado por editora, com corpo editorial e avaliação por pares.	1 ponto por artigo ou capítulo de livro;  2 pontos por livro científico completo (autoria, edição ou organização)	4 pontos



A proposta de trabalho será analisada de acordo com os seguintes critérios:

- a) situar o tema de interesse dentro do campo da Saúde Pública e Meio Ambiente (2 pontos);
- b) propor o objeto de investigação e sua relevância para a área (2 pontos);
- c) apresentar a pergunta de pesquisa e hipótese a ser testada (2 pontos);
- d) propor o objetivo geral (1 ponto);
- e) apresentar a proposta metodológica preliminar (2 pontos); e
- f) indicar as referências bibliográficas (1 ponto).

**Você pode indicar na proposta a área de concentração do Programa, linha de pesquisa e nome de possíveis orientadores. Veja a lista de orientadores no ANEXO II.**

**Nota da etapa III = (Ncurrículo + Nproposta)/2**

Para avançar para a **etapa IV** (entrevista), você deverá alcançar o mínimo de 7,0 (sete) pontos em um total de 10,0 pontos (dez) na etapa III.



### ▶▶ Resultado etapa III

**Quando:** 21/11/2023

**Onde:** em [acesso.fiocruz.br](https://acesso.fiocruz.br) e no [Portal de ensino da ENSP](#).

### ▶▶ Recurso da etapa III (análise do documento)

**Quando:** 21 e 22/11/2023, até às 16h (horário de Brasília)

**Onde:** [acesso.fiocruz.br](https://acesso.fiocruz.br) em Serviços Fiocruz > Ensino > Minhas Inscrições > Pedido de Recurso.

### Resposta do recurso

**Quando:** 24/11/2023

**Onde:** [acesso.fiocruz.br](https://acesso.fiocruz.br) em Serviços Fiocruz > Ensino > Minhas Inscrições > Editais e Documentos e em [ensino.ensp.fiocruz.br](https://ensino.ensp.fiocruz.br)



Não serão aceitos recursos via e-mail ou qualquer outro meio que não seja pelo site [acesso.fiocruz.br](https://acesso.fiocruz.br), ou fora do prazo. Não será aceito pedido para reconsiderar a decisão tomada pela Comissão de Seleção em relação ao recurso.

### ▶▶ Etapa IV - ENTREVISTA (eliminatória e classificatória):

**Quando:** 27, 28, 29 e 30/11/2023

**Onde:** Plataforma Zoom

As orientações para agendar a entrevista e o link de acesso para esta etapa serão divulgadas em [acesso.fiocruz.br](https://acesso.fiocruz.br) e [Portal de Ensino da ENSP](#).

**Tempo da entrevista:** 15 a 30 minutos



►► **O que será avaliado na entrevista:**

- a) conhecimento do/a candidato/a sobre objeto de sua pesquisa (2,0 pontos);
- b) conhecimento sobre a fundamentação do tema (2,0 pontos);
- c) apresentação da proposta metodológica (2,0 pontos);
- d) clareza (1,0 ponto), fluência (1,0 ponto), coerência (1,0 ponto) e capacidade de articulação das ideias apresentadas (1,0 ponto).

## **CLASSIFICAÇÃO**

Serão aprovados/as os/as candidatos/as que atingirem nota igual ou superior a 7,0 (sete) em um total de 10,0 (dez) pontos.

Ao final será divulgada a classificação dos/as candidatos/as na Etapa IV. O/a candidato/a com melhor nota aparecerá em primeiro lugar na lista e assim por diante.

►► **Resultado etapa IV**

**Quando: 06/12/2023**

**Onde:** em [acesso.fiocruz.br](http://acesso.fiocruz.br) e no [Portal de ensino da ENSP](#).

►► **Recurso da etapa IV (entrevista)**

**Quando: 06 e 07/12/2023**, até às 16h (horário de Brasília)

**Onde:** [acesso.fiocruz.br](http://acesso.fiocruz.br) em Serviços Fiocruz > Ensino > Minhas Inscrições > Pedido de Recurso.

**Resposta do recurso**

**Quando: 11/12/2023**

**Onde:** [acesso.fiocruz.br](http://acesso.fiocruz.br) em Serviços Fiocruz > Ensino > Minhas Inscrições > Editais e Documentos e em [ensino.ensp.fiocruz.br](http://ensino.ensp.fiocruz.br)



**ATENÇÃO**

Não serão aceitos recursos via e-mail ou qualquer outro meio que não seja pelo site [acesso.fiocruz.br](https://acesso.fiocruz.br), ou fora do prazo. Não será aceito pedido para reconsiderar a decisão tomada pela Comissão de Seleção em relação ao recurso.

## CLASSIFICAÇÃO FINAL

### ▶▶ Critério da classificação final

Onde: NF= nota final; N2= nota etapa II; N3= nota etapa III e N4= nota etapa IV.

$$NF = (N2 + N3 + N4) / 3$$

Para a classificação final, você terá que atingir **7,0** (sete) pontos ou mais em um total de **10,0** (dez) pontos.

Em caso de empate, a nota obtida na entrevista definirá a sua classificação.

A disponibilidade de orientador será um dos critérios de avaliação. Mas atenção: o orientador com disponibilidade de orientação nem sempre será o indicado por você.

### ▶▶ Divulgação da classificação final e resultado final

**Quando:** 11/12/2023

**Onde:** [acesso.fiocruz.br](https://acesso.fiocruz.br) em Serviços Fiocruz > Ensino > Minhas Inscrições > Pedido de Recurso.

**Após a divulgação do resultado final, você não poderá entrar com qualquer tipo de recurso.**



## MATRÍCULA

Quando: **08, 09, 10, 11 e 12/01/2024**

Onde: [acesso.fiocruz.br](https://acesso.fiocruz.br) em >Serviços Fiocruz> Ensino>Minhas Inscrições (selecionar inscrição) >Pedido de Matrícula.

## PREPARE OS DOCUMENTOS DA MATRÍCULA

Os documentos da matrícula devem ser digitalizados e salvos em formato PDF. O tamanho de cada arquivo não deve exceder 5 (cinco) megabytes por documento.



As imagens dos documentos devem estar **NÍTIDAS E LEGÍVEIS** (fáceis de ler).

Se você não enviar os documentos até o dia **12/01/2024**, será considerado/a desistente e perderá a vaga.

### ► SUPLENTES

Após esta data, se você for aprovado/a como suplente (lista de espera) será chamado/a no dia **18/01/2024**. Após a publicação da lista final, os documentos de matrícula deverão ser enviados nos dias **19 e 22/01/2024**.

A lista final dos/as candidatos/as com matrícula confirmada será divulgada no dia **23/01/2024** em [acesso.fiocruz.br](https://acesso.fiocruz.br), Serviços Fiocruz > Ensino > Minhas Inscrições > Editais e Documentos.





▶▶ **Veja a lista de documentos (cópias) necessários:**

a) **Diploma de graduação legível** (frente e verso no mesmo arquivo).

Se você ainda não possui diploma de graduação, deverá apresentar declaração de conclusão de curso, informando a data da colação de grau. A declaração deve ser emitida pela instituição de ensino, em papel timbrado, carimbada e assinada. A data da declaração não pode ultrapassar o período de um ano anterior à data de divulgação desta Chamada. Neste caso, será necessária a apresentação de declaração em que também constem a portaria de reconhecimento do curso e a data de sua publicação no diário oficial da união. Se você tiver feito sua graduação no exterior, deverá apresentar cópia autenticada do diploma revalidado (reconhecido) por universidade brasileira.

b) **Carteira de Identidade** - RG (frente e verso), em que conste o campo naturalidade e que não tenha prazo de validade;

c) **CPF**, (frente e verso), dispensado se o CPF constar no RG;

d) **Certidão de casamento**, em caso de mudança de nome em relação ao diploma e ao RG apresentado (um arquivo);

e) **Fotografia 3x4** (uma), face frontal com fundo branco;

Certidão de Casamento, em caso de mudança de nome em relação ao diploma de graduação ou RG apresentado;

f) **Declaração de Veracidade e Autenticidade** das informações e dos documentos apresentados (**Documento para Download no SIEF**);

g) **Termo de Autorização** (Documento para Download no SIEF);

h) **Termo de Compromisso** (Documento para Download no SIEF);

i) **Termo de autorização para utilização de imagem e som** (Documento para Download no SIEF).



## BOLSA DE ESTUDOS E HOSPEDAGEM

Se houver disponibilidade, as bolsas serão distribuídas de acordo com as normas das agências de fomento e critérios da Fundação Oswaldo Cruz. O número de bolsas dependerá da disponibilidade pelas agências de fomento. **Não serão disponibilizadas bolsas para alunos com vínculo empregatício (carteira assinada com empresa ou instituição).**

A FIOCRUZ não possui hospedagem para os/as estudantes.

## ORIENTAÇÃO

No Anexo II, você encontra a lista de orientadores. Cada orientador/a oferecerá **01** (uma) vaga. Fique atento, pois nem sempre o/a orientador/a indicado por você no ato de inscrição estará disponível. Você deve escolher o/a orientador de acordo com a respectiva linha de pesquisa.



### FIQUE ATENTO/A!

1. Este exame de seleção só terá validade para o curso de mestrado que será iniciado em 2024.
2. Situações não previstas serão analisadas pela Comissão de Seleção e Coordenação do Curso.
3. Você é responsável por acompanhar a publicação de comunicados e/ou quaisquer documentos referentes a este processo de seleção nas Plataformas digitais mencionadas nesta Chamada Pública.



## **SOBRE AS VAGAS**

São **15** (quinze) vagas no total.

Tipos de vagas: 30% para Ações Afirmativas (Cotas) e 70% para Ampla Concorrência (AC).

<b>CATEGORIA PROFISSIONAL</b>	<b>Mestrado Vagas</b>	
	<b>%</b>	<b>N</b>
Ampla Concorrência (AC)	70%	10
Negros (pretos e pardos) (NI)	20%	3
Pessoas com Deficiência (PcD)	7%	1
Indígenas (NI)	3%	1
<b>Total de vagas</b>		<b>15</b>



## AÇÕES AFIRMATIVAS (COTAS)

Veja os critérios:

20% das vagas serão destinadas aos/às candidatos/as que se autodeclararem negros e pardos (NI)

7% das vagas são para pessoas com deficiência (PcD) e;

3% das vagas para candidatos indígenas (NI);

70% para ampla concorrência (AC).

Se você se declarar pessoa com deficiência ou se autodeclarar negro/a (preto/a e pardo/a) ou indígena, deve realizar os procedimentos para as vagas de ações afirmativas descritos nesta Chamada. Você concorrerá, em igualdade de condições, com os/as demais candidatos/as, ou seja, o conteúdo das provas, a avaliação e os critérios de aprovação, o horário, o local das provas e as notas mínimas exigidas serão os mesmos.



Se você for pessoa com deficiência, conforme previsto no Decreto **9.508.508/2018**, poderá solicitar condições especiais para as provas, se necessário. [https://www.planalto.gov.br/ccivil\\_03/\\_Ato2015-2018/2018/Decreto/D9508.htm](https://www.planalto.gov.br/ccivil_03/_Ato2015-2018/2018/Decreto/D9508.htm).



\*Portaria é um documento oficial de ato administrativo de qualquer autoridade pública, que contém instruções sobre a aplicação de leis ou regulamentos, recomendações, normas, nomeações, demissões, punições etc.

As vagas de ações afirmativas seguem os critérios da Portaria Fiocruz 491/2021, de 20 de setembro de 2021, que regulamenta as ações afirmativas dos cursos de pós-graduação *Stricto Sensu* (Mestrado e Doutorado), *Lato Sensu* (Especialização) e Residências em Saúde.



Se você não atingir as notas mínimas em cada etapa do processo de seleção será eliminado/a. As vagas das ações afirmativas (cotas) serão preenchidas de acordo com a classificação final geral do conjunto de candidatos/as cotistas somente ao final do processo de seleção.

A vaga reservada para as ações afirmativas (cotas) que não for preenchida: a) porque o/a candidato/a não atendeu aos critérios; b) porque a inscrição não foi aceita, c) porque o/a candidato/a foi reprovado/a na seleção ou; d) por outros motivos administrativos ou legais, retornará para as vagas de ampla concorrência (AC).



## ANEXO I – DOCUMENTAÇÃO E PROCEDIMENTOS PARA INSCRIÇÃO DE CANDIDATOS/AS QUE OPTAREM PELAS VAGAS DE AÇÕES AFIRMATIVAS (COTAS)

### ▶ Pessoa com deficiência (PcD)

Se você optar por se **declarar pessoa com deficiência (PcD)**[1], além de entregar a documentação descrita no item PREPARE OS SEUS DOCUMENTOS, deverá enviar o Formulário de Pessoa com Deficiência (**Documento para Dowload no SIEF**) preenchido e assinado.

Para concorrer a uma das vagas reservadas a **pessoas com deficiências**, você deverá, no ato da inscrição: a) declarar-se pessoa com deficiência, preenchendo o formulário indicado (**Documento para Dowload no SIEF**); b) passar por uma avaliação **biopsicossocial**, realizada por uma comissão **multiprofissional e interdisciplinar**, que irá considerar:

- os impedimentos nas funções e nas estruturas do corpo;
- os fatores socioambientais, psicológicos e pessoais;
- a limitação no desempenho de atividades; e
- a restrição de participação.

**A comissão poderá solicitar a qualquer momento laudo médico relacionado à deficiência.**

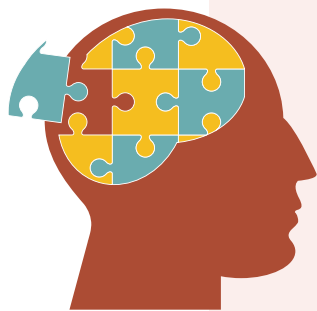

\*A **avaliação biopsicossocial** procura entender as condições físicas (bio), psicológicas (psico) e ambientais (social) em que a pessoa com deficiência está e quais são as barreiras enfrentadas.

\* A **comissão é multiprofissional** por ser formada por várias categorias de profissionais e interdisciplinar por ser composta de várias disciplinas ou áreas de conhecimento.

[1] Conforme categorias relacionadas no Decreto Federal nº 5.296/2004 e suas alterações, e nas Leis 12.764/12 e 14.126/21.



O/a candidato/a com deficiência que necessitar de condições diferenciadas para realizar as provas deverá preencher o Formulário de Pessoa com Deficiência (**Documento para Download no SIEF**), indicando quais os recursos especiais necessários.



Se você não fizer a solicitação, terá de realizar a prova nas mesmas condições dos/as demais candidatos/as.

A entrevista com a Comissão de Avaliação Biopsicossocial será realizada nos dias **29 e 30/11/2023** de forma remota.

### ▶▶ **Pessoas negras (pretas e pardas)**

Se você se declarar **negro/a (preto/a e pardo/a)**, além de enviar os documentos descritos no item PREPARE OS SEUS DOCUMENTOS, deverá entregar o Formulário de Autodeclaração (**Documento para Dowload no SIEF**).

Se você se declarar **negro/a** será entrevistado/a, durante o processo seletivo, por uma Comissão de Heteroidentificação Racial para que não haja desvio da finalidade da política de ações afirmavas.

A heteroidentificação racial não é uma etapa do processo seletivo, sendo, tão somente, destinada à confirmação, ou não, de uma informação prestada na inscrição do/a candidato/a.

\* A **heteroidentificação racial** é uma verificação baseada na aparência física dos candidatos inscritos por cotas raciais.

A entrevista com a Comissão de Heteroidentificação Racial será realizada nos dias **29 e 30/11/2023**.



A Comissão será composta por até cinco membros, servidores públicos, que serão distribuídos por gênero, cor e naturalidade nomeados em Portaria GD-ENSP 002/2021.

A avaliação da Comissão de Heteroidentificação Racial irá considerar os seguintes aspectos:

- a) autodeclaração assinada pelo candidato (Anexo III) quanto à condição de negro (preto ou pardo); e
- b) o fenótipo (características físicas) do candidato verificado pelos componentes da Comissão.





## ▶▶ Pessoas indígenas

Se você optar por se autodeclarar **indígena**, além de fornecer os documentos descritos na página 10 (PREPARE OS SEUS DOCUMENTOS), deverá enviar o **Formulário de Autodeclaração (Documento para Download no SIEF)** preenchido e assinado. Ainda, se você se autodeclarar indígena, poderá apresentar, de forma opcional, outros documentos que reforcem a sua autodeclaração.

## RESULTADO

O resultado da decisão da Comissão de Heteroidentificação Racial e da Comissão multiprofissional e interdisciplinar responsável pela Avaliação Biopsicossocial (pessoa com deficiência) será divulgado no dia **01/12/2023**, no site Acesso Fiocruz ([acesso.fiocruz.br](http://acesso.fiocruz.br)) e no Portal de Ensino da Ensp ([ensino.ensp.fiocruz.br](http://ensino.ensp.fiocruz.br)). Os/as candidatos/as não aprovados pela Comissão de Heteroidentificação Racial concorrerão a vagas por ampla concorrência.

## RECURSO\*

No caso de não concordar com a decisão da Comissão, você poderá entrar com recurso nos dias **02 e 03/12/2023** pelo e-mail [recurso@ensp.fiocruz.br](mailto:recurso@ensp.fiocruz.br).



### Recurso\*

\* O recurso é um instrumento/processo para pedir a mudança de uma decisão.



Se você se autodeclarar **preto/a, pardo/a ou indígena**, poderá entrar com recurso uma única vez. O recurso será avaliado por até cinco membros da Comissão de Heteroidentificação Racial, que não tenham participado da primeira avaliação.

Se você se declarar **pessoa com deficiência (PcD)** poderá entrar com recurso, uma única vez. O recurso será avaliado pela Comissão multiprofissional e interdisciplinar responsável pela Avaliação Biopsicossocial (pessoa com deficiência).



Se você não participar do procedimento de Heteroidentificação Racial será automaticamente considerado concorrente a vagas por Ampla Concorrência (AC).

## Resultado do recurso

Quando: **05/12/2023**

Onde: [acesso.fiocruz.br](http://acesso.fiocruz.br) e [ensino.ensp.fiocruz.br](http://ensino.ensp.fiocruz.br)

**Não será aceito novo recurso após a decisão da Comissão.**



## ANEXO II. OFERTA DE VAGAS VAGAS PARA O MESTRADO:

Estão sendo oferecidas 15 vagas distribuídas nas 3 áreas de concentração do Programa (<http://ensino.ensp.fiocruz.br/cursos/mestrado-e-doutorado/saude-publica-e-meio-ambiente/mestrado-academico/linhas-de-pesquisa>).

### 1. Área de Concentração Epidemiologia Ambiental

Docente	E-mail para contato	Link para o currículo lattes
André Reynaldo Santos Périssé	<a href="mailto:aperisse@ensp.fiocruz.br">aperisse@ensp.fiocruz.br</a> <a href="mailto:aperisse41@gmail.com">aperisse41@gmail.com</a>	<a href="http://lattes.cnpq.br/9239479001909903">http://lattes.cnpq.br/9239479001909903</a>
Gina Torres Rego Monteiro	<a href="mailto:gtorres@ensp.fiocruz.br">gtorres@ensp.fiocruz.br</a> <a href="mailto:ginatrm@gmail.com">ginatrm@gmail.com</a>	<a href="http://lattes.cnpq.br/8603191390762627">http://lattes.cnpq.br/8603191390762627</a>
Paulo Cesar Peiter	<a href="mailto:paulopeiter@gmail.com">paulopeiter@gmail.com</a>	<a href="http://lattes.cnpq.br/2167223893015205">http://lattes.cnpq.br/2167223893015205</a>

### 2. Área de Concentração Gestão e Saneamento Ambiental

Docente	E-mail para contato	Link para o currículo lattes
Adriana Sotero Martins	<a href="mailto:adrianasotero@ensp.fiocruz.br">adrianasotero@ensp.fiocruz.br</a> <a href="mailto:adrianasotero@gmail.com">adrianasotero@gmail.com</a>	<a href="http://lattes.cnpq.br/1919855068500230">http://lattes.cnpq.br/1919855068500230</a>
Débora Cynamon Kligerman	<a href="mailto:deboracyklig@gmail.com">deboracyklig@gmail.com</a>	<a href="http://lattes.cnpq.br/2506205302988039">http://lattes.cnpq.br/2506205302988039</a>
Jaime Lopes da Mota Oliveira	<a href="mailto:jaimel@ensp.fiocruz.br">jaimel@ensp.fiocruz.br</a> <a href="mailto:jaimelmoliveira@gmail.com">jaimelmoliveira@gmail.com</a>	<a href="http://lattes.cnpq.br/4029294450841556">http://lattes.cnpq.br/4029294450841556</a>
Jesus Pais Ramos	<a href="mailto:jepramos45@gmail.com">jepramos45@gmail.com</a> <a href="mailto:jepramos@ensp.fiocruz.br">jepramos@ensp.fiocruz.br</a>	<a href="http://lattes.cnpq.br/7141931958272018">http://lattes.cnpq.br/7141931958272018</a>
Joseli Maria da Rocha Nogueira	<a href="mailto:joselimaria@gmail.com">joselimaria@gmail.com</a> <a href="mailto:joseli@ensp.fiocruz.br">joseli@ensp.fiocruz.br</a>	<a href="http://lattes.cnpq.br/5855924084206776">http://lattes.cnpq.br/5855924084206776</a>
Paulo Rubens Guimarães Barrocas	<a href="mailto:paulo.barrocas@fiocruz.br">paulo.barrocas@fiocruz.br</a>	<a href="http://lattes.cnpq.br/7417258240533689">http://lattes.cnpq.br/7417258240533689</a>
Sandra de Souza Hacon	<a href="mailto:sandrahacon@gmail.com">sandrahacon@gmail.com</a> <a href="mailto:shacon@ensp.fiocruz.br">shacon@ensp.fiocruz.br</a>	<a href="http://lattes.cnpq.br/7653379361147439">http://lattes.cnpq.br/7653379361147439</a>
Simone Cynamon Cohen	<a href="mailto:simoneccohen@gmail.com">simoneccohen@gmail.com</a> <a href="mailto:simone.cynamon@fiocruz.br">simone.cynamon@fiocruz.br</a>	<a href="http://lattes.cnpq.br/9932625045639393">http://lattes.cnpq.br/9932625045639393</a>



## ANEXO II. OFERTA DE VAGAS VAGAS PARA O MESTRADO:

### 3. Área de Concentração Toxicologia Ambiental

Docente	E-mail para contato	Link para o currículo lattes
Ariane Leites Larentis	<a href="mailto:arilarentis@yahoo.com.br">arilarentis@yahoo.com.br</a>	<a href="http://lattes.cnpq.br/5723900972866460">http://lattes.cnpq.br/5723900972866460</a>
Enrico Mendes Saggiore	<a href="mailto:enrico.saggiore@fiocruz.br">enrico.saggiore@fiocruz.br</a> <a href="mailto:enrico.saggiore@ioc.fiocruz.br">enrico.saggiore@ioc.fiocruz.br</a>	<a href="http://lattes.cnpq.br/7030669291025101">http://lattes.cnpq.br/7030669291025101</a>
Fabio Verissimo Correia	<a href="mailto:fabioverissimobr@yahoo.com.br">fabioverissimobr@yahoo.com.br</a> <a href="mailto:fabio.correia@unirio.br">fabio.correia@unirio.br</a>	<a href="http://lattes.cnpq.br/3463191518030972">http://lattes.cnpq.br/3463191518030972</a>
Jamila Alessandra Perini Machado	<a href="mailto:jamilaperini@yahoo.com.br">jamilaperini@yahoo.com.br</a>	<a href="http://lattes.cnpq.br/2210400333973948">http://lattes.cnpq.br/2210400333973948</a>
Liliane Reis Teixeira	<a href="mailto:lilianeteixeira@ensp.fiocruz.br">lilianeteixeira@ensp.fiocruz.br</a>	<a href="http://lattes.cnpq.br/5127688686676224">http://lattes.cnpq.br/5127688686676224</a>
Rita de Cássia Elias Estrela Marins	<a href="mailto:ritaestrela@pharma.ufrj.br">ritaestrela@pharma.ufrj.br</a> <a href="mailto:rita.estrela@ini.fiocruz.br">rita.estrela@ini.fiocruz.br</a>	<a href="http://lattes.cnpq.br/4209053092223748">http://lattes.cnpq.br/4209053092223748</a>
Rita de Cássia Oliveira da Costa Mattos	<a href="mailto:rcocmattos@gmail.com">rcocmattos@gmail.com</a> <a href="mailto:rita.mattos@fiocruz.br">rita.mattos@fiocruz.br</a>	<a href="http://lattes.cnpq.br/4055961289477458">http://lattes.cnpq.br/4055961289477458</a>
Rosane Vianna Jorge	<a href="mailto:rosanevj@gmail.com">rosanevj@gmail.com</a>	<a href="http://lattes.cnpq.br/7806610722907256">http://lattes.cnpq.br/7806610722907256</a>



## ANEXO III. PARA ESTUDAR: BIBLIOGRAFIA

1. de Oliveira, D. M., Agostinetti, L., & Sieglach, A. E. (2023). Comparison of the drinking water standard for pesticides of the Brazil with other countries. *Heliyon*, 9(3). <https://doi.org/10.1016/j.heliyon.2023.e13783>  
<https://www.ncbi.nlm.nih.gov/pmc/articles/PMC9976313/pdf/main.pdf>
2. Flores, F., Santos, S. Dos, Daltro Filho, J., Machado, C. T., Fontes Vasconcelos, J., Regina, F., & Feitosa, S. (2018). Revista Brasileira de Meio Ambiente. O desenvolvimento do saneamento básico no Brasil e as consequências para a saúde pública. *Revista Brasileira de Meio Ambiente*, 241-251.  
<https://revistabrasileirademeioambiente.com/index.php/RVBMA/article/view/127/113>
3. Larsen, K., Rydz, E., & Peters, C. E. (2023). Inequalities in Environmental Cancer Risk and Carcinogen Exposures: A Scoping Review. In *International Journal of Environmental Research and Public Health* (Vol. 20, Issue 9). MDPI.  
<https://doi.org/10.3390/ijerph20095718>  
<https://www.ncbi.nlm.nih.gov/pmc/articles/PMC10178444/pdf/ijerph-20-05718.pdf>
4. Lee, S., Ma, X., & Lee, W. (2023). Association between exposure to external airborne agents and autoimmune disease. *Ecotoxicology and Environmental Safety*, 263.  
<https://doi.org/10.1016/j.ecoenv.2023.115334>  
<https://www.sciencedirect.com/science/article/pii/S0147651323008382?via%3Dihub>
5. Martins-Melo, F. R., Carneiro, M., Ramos, A. N., Heukelbach, J., Ribeiro, A. L. P., & Werneck, G. L. (2018). The burden of Neglected Tropical Diseases in Brazil, 1990-2016: A subnational analysis from the Global Burden of Disease Study 2016. *PLoS Neglected Tropical Diseases*, 12(6). <https://doi.org/10.1371/journal.pntd.0006559>  
<https://www.ncbi.nlm.nih.gov/pmc/articles/PMC6013251/pdf/pntd.0006559.pdf>
6. Vilarinho, C. M. R., Schmitt, V. F., Reis, B. C., Melillo, W. J. S., & Do Couto, E. de A. (2022). Water and sanitation in the COVID-19 pandemic: regulation's role and the challenge to SDG 6 in Brazil. *Engenharia Sanitaria e Ambiental*, 27(2), 335-346.  
<https://doi.org/10.1590/S1413-415220200403>